



ISTITUTO COMPRENSIVO VILLORBA E POVEGLIANO

Via Solferino,14 - 31020 Fontane di Villorba (TV)

Tel. 0422 910803 – 0422 919633

C. F. 80021160264 - Codice Ministeriale TVIC876001

e-mail: TVIC876001@istruzione.it-TVIC876001@pec.istruzione.it

codice ipa: istsc_tvic876001 – CODICE UNIVOCO UFUE55



CAPO XXI - PROTOCOLLO DI MISURE OPERATIVE DI SICUREZZA ANTI-CONTAGIO E DI CONTRASTO ALL'EPIDEMIA DI COVID-19

AGGIORNATO AL 1° OTTOBRE 2021

Approvato dal Collegio unitario del 19 ottobre 2021 con delibera n. 30

Approvato dal Consiglio d'Istituto del 21 ottobre 2021 con delibera n. 157

Riferimenti normativi e documentali

Oltre al D.lgs. 81/2008 e s.m.i., che costituisce lo sfondo normativo integratore per ogni ambiente di lavoro, i principali riferimenti normativi e documentali sono i seguenti:

- * DPCM 7/8/2020 e relativo allegato n. 12 (Protocollo condiviso di regolamentazione delle misure per il contrasto e il contenimento della diffusione del virus COVID-19 negli ambienti di lavoro fra il Governo e le parti sociali);
- * Protocollo d'intesa per garantire l'avvio dell'anno scolastico nel rispetto delle regole di sicurezza per il contenimento della diffusione di COVID-19, Ministero dell'Istruzione (MI), 6/8/2020;
- * Documento di indirizzo e orientamento per la ripresa delle attività in presenza dei servizi educativi e della scuola dell'infanzia, MI, 3/8/2020;
- * Documento tecnico sull'ipotesi di rimodulazione delle misure contenitive nel settore scolastico, Comitato Tecnico Scientifico (CTS) del Ministero della Salute (MS), allegato al verbale n. 82 del 28/5/2020, e successive precisazioni ed integrazioni (verbale n. 90 del 23/6/2020, verbale n. 94 del 7/7/2020 e verbale n. 100 del 10/8/2020).

Per gli ambiti specifici è necessario considerare anche:

- * la Circolare MS n. 5443 del 22/2/2020 e il documento ISS Raccomandazioni ad interim sui disinfettanti nell'attuale emergenza COVID-19: presidi medico chirurgici e biocidi del 13/7/2020, per quanto attiene alle operazioni di pulizia e disinfezione;
- * il Decreto-legge 14/8/2020, n. 104 – Misure urgenti per il sostegno e il rilancio dell'economia (in particolare l'art. 32, comma 4, relativamente al "lavoro agile";
- * il Decreto-legge 19/5/2020, n. 34, convertito in Legge 17/7/2020, n. 77 – Conversione in Legge, con modificazioni, del Decreto Legge 19 maggio 2020, n.



ISTITUTO COMPRENSIVO VILLORBA E POVEGLIANO

Via Solferino,14 - 31020 Fontane di Villorba (TV)

Tel. 0422 910803 – 0422 919633

C. F. 80021160264 - Codice Ministeriale TVIC876001

e-mail: TVIC876001@istruzione.it-TVIC876001@pec.istruzione.it

codice ipa: istsc_tvic876001 – CODICE UNIVOCO UFUE55



34, recante misure urgenti in materia di salute, sostegno al lavoro e all'economia, nonché di politiche sociali connesse all'emergenza epidemiologica da COVID-19, art. 83, relativamente ai lavoratori fragili;

- * il documento ISS Indicazioni operative per la gestione di casi e focolai di SARS-CoV-2 nelle scuole e nei servizi educativi dell'infanzia del 21/8/2020, per tutto ciò che attiene agli scenari di persone con sintomi compatibili con il COVID-19 a scuola;
- * le Linee di indirizzo per la riapertura dei servizi per l'infanzia 0-6 anni (allegato 3 all'Ordinanza della Regione del Veneto n. 84 del 13/8/2020), per quanto concerne le scuole dell'infanzia;
- * il Documento per la pianificazione delle attività Scolastiche, educative e formative nelle istituzioni del Sistema nazionale di Istruzione (Piano scuola 2021-2022) di cui al Decreto 257 del 06.08.2021;
- * il Protocollo d'intesa per garantire l'avvio dell'anno scolastico nel rispetto delle regole di sicurezza per il contenimento della diffusione di covid 19 (anno scolastico 2021/2022) del 14.08.2021.

I seguenti documenti prodotti e pubblicati dall'USR Veneto:

- * Indicazioni operative per la tutela della salute negli ambienti di lavoro scolastici e la gestione del rischio da COVID-19 (27/5/2020);
- * Piano per la ripartenza 2020/2021 – Manuale operativo (7/7/2020);
- * Piano per la ripartenza 2020/2021 – Precisazioni CTS e ulteriori layout (14/7/2020);
- * Piano per la ripartenza 2020/2021 – FAQ (28/7/2020);
- * Piano per la ripartenza 2021/2022 (Aggiornamento) Nota A00DRVE 15760 del 07/09/2021

Regole e principi generali

Le regole da applicare, richiamate dalla maggior parte di riferimenti normativi e documentali raccolti in premessa, sono:

- il distanziamento interpersonale;
- la necessità di evitare gli assembramenti;



- l'uso delle mascherine;
- l'igiene personale;
- l'aerazione frequente;
- la pulizia quotidiana e la disinfezione periodica;
- i requisiti per poter accedere a scuola;
- la gestione dei casi positivi scoperti a scuola;
- la riduzione, per quanto possibile, delle occasioni di mescolamento tra le classi; cui si accompagnano due importanti principi:
- il ruolo centrale dell'informazione e formazione;
- la responsabilità dei singoli e delle famiglie.

In premessa al Protocollo è utile puntualizzare alcuni concetti:

- la scuola è classificata come ambiente di lavoro non sanitario;
- il COVID-19 rappresenta un rischio biologico generico, per il quale, quindi, le misure adottate non sono dissimili da quelle previste per tutta la popolazione;
- il documento contiene misure di prevenzione e protezione rivolte tanto al personale scolastico quanto agli studenti, alle famiglie e a tutte le persone esterne alla scuola;
- per tutto il personale scolastico vigono gli obblighi definiti dall'art. 20 del D.lgs. 81/2008, tra cui, in
- particolare quelli di "contribuire, insieme al datore di lavoro, ai dirigenti e ai preposti, all'adempimento degli obblighi previsti a tutela della salute e sicurezza sui luoghi di lavoro", di "osservare le disposizioni e le istruzioni impartite dal datore di lavoro [...] ai fini della protezione collettiva e individuale" e di "segnalare immediatamente al datore di lavoro [...] qualsiasi eventuale condizione di pericolo di cui vengano a conoscenza".

La preconditione per la presenza a scuola di studenti e di tutto il personale a vario titolo operante è:

- l'assenza di sintomatologia respiratoria o di temperatura corporea superiore a 37.5°C anche nei tre giorni precedenti;
- non essere stati in quarantena o isolamento domiciliare negli ultimi 14 giorni;
- non essere stati a contatto con persone positive, per quanto di propria conoscenza, negli ultimi 14 giorni.



ISTITUTO COMPRENSIVO VILLORBA E POVEGLIANO

Via Solferino, 14 - 31020 Fontane di Villorba (TV)

Tel. 0422 910803 - 0422 919633

C. F. 80021160264 - Codice Ministeriale TVIC876001

e-mail: TVIC876001@istruzione.it - TVIC876001@pec.istruzione.it

codice ipa: istsc_tvic876001 - CODICE UNIVOCO UFUE55



All'ingresso della scuola NON è necessaria la rilevazione della temperatura corporea, tranne che alla Scuola dell'Infanzia, ove è obbligatoria.

Chiunque ha sintomatologia respiratoria o temperatura corporea superiore a 37.5°C dovrà restare a casa.

Pertanto, si rimanda alla responsabilità individuale rispetto allo stato di salute proprio o dei minori affidati alla responsabilità genitoriale.

Dovrà essere ridotta al minimo la presenza di genitori o loro delegati nei locali della scuola se non strettamente necessari (es. entrata /uscita scuola dell'infanzia). Pertanto, un solo accompagnatore potrà portare/venire a prendere il bambino e dovrà restare fuori dall'edificio scolastico.

Dovrà essere limitato l'utilizzo dei locali della scuola esclusivamente alla realizzazione di attività didattiche.

1. REGOLE DA RISPETTARE PRIMA DI RECARSI A SCUOLA:

OBBLIGO DI MISURAZIONE DELLA TEMPERATURA PRIMA DI PARTIRE DA CASA

La persona (lavoratore o allievo) ha l'OBBLIGO DI RIMANERE AL PROPRIO DOMICILIO se presenta febbre superiore a 37,5 °C o altri sintomi simil-influenzali.

In questo caso il genitore dovrà chiamare il Pediatra di Libera Scelta (PLS) o il Medico di Medicina Generale (MMG) del proprio figlio o il Distretto sanitario territorialmente competente (in caso di dubbio, la misurazione della temperatura va comunque fatta autonomamente, prima di partire da casa).

Il lavoratore dovrà chiamare il proprio Medico di Medicina Generale o il Distretto sanitario territorialmente competente (in caso di dubbio, la misurazione della temperatura va comunque fatta autonomamente, prima di partire da casa).

È vietato l'ingresso o la permanenza nei locali scolastici laddove, anche successivamente all'ingresso, sussistano le condizioni di pericolo (soggetti con sintomatologia respiratoria o temperatura corporea superiore a 37,5°; provenienza da zone a rischio o contatto con



ISTITUTO COMPRENSIVO VILLORBA E POVEGLIANO

Via Solferino,14 - 31020 Fontane di Villorba (TV)

Tel. 0422 910803 – 0422 919633

C. F. 80021160264 - Codice Ministeriale TVIC876001

e-mail: TVIC876001@istruzione.it-TVIC876001@pec.istruzione.it

codice ipa: istsc_tvic876001 – CODICE UNIVOCO UFUE55



persone positive al virus nei 14 giorni precedenti, etc.) stabilite dalle Autorità sanitarie competenti.

Per l'ingresso di persone estranee all'organizzazione scolastica (fornitori, genitori...), questi dovranno compilare ad ogni accesso a scuola un'autodichiarazione di essere a conoscenza delle disposizioni del DPCM 7/8/2020, di non essere stato sottoposto negli ultimi 14 giorni alla misura della quarantena o dell'isolamento domiciliare, di non essere attualmente positivo al SARS-CoV-2 e di non essere stato in contatto con persone risultate positive al SARS-CoV-2, per quanto di propria conoscenza, negli ultimi 14 giorni e di non avere né avere avuto nei precedenti 3 giorni febbre superiore a 37,5 °C o altri sintomi da infezione respiratoria; i modelli di autodichiarazione saranno forniti all'ingresso di ogni plesso scolastico dai collaboratori scolastici.

Indicazioni:

- ✓ **Tutti dovranno accedere all'edificio scolastico indossando una mascherina chirurgica.** La stessa dovrà essere correttamente indossata in tutti gli spazi sia in situazioni statiche che in situazioni dinamiche.
- ✓ Per gli alunni della **Scuola dell'Infanzia NON è previsto l'uso della mascherina.** I docenti dovranno invece indossarla, ed avranno a disposizione dispositivi di protezione degli occhi e delle mucose (visiere) e guanti in nitrile.
- ✓ **Si raccomanda l'igiene delle mani tramite apposita soluzione idroalcolica all'ingresso dell'edificio scolastico e nelle aule. Sarà importante altresì che gli alunni si lavino le mani con cura presso i servizi igienici.**

I **lavoratori** e i **genitori degli alunni** prenderanno visione del presente documento nell'area del sito web della scuola e nella relativa sezione circolari.

Si precisa inoltre che come previsto dal D.L. n. 122 del 10 settembre 2021 l'accesso ai locali scolastici è possibile solo su esibizione del Green Pass.

2. MODALITÀ DI ENTRATA E USCITA DA SCUOLA

2A - Scuola dell'infanzia Collodi - Lancenigo

Tenendo conto del naturale scaglionamento negli accessi e nelle uscite, in caso di contemporaneità, il **personale scolastico** è tenuto a mantenere una distanza di



ISTITUTO COMPRESIVO VILLORBA E POVEGLIANO

Via Solferino, 14 - 31020 Fontane di Villorba (TV)

Tel. 0422 910803 - 0422 919633

C. F. 80021160264 - Codice Ministeriale TVIC876001

e-mail: TVIC876001@istruzione.it - TVIC876001@pec.istruzione.it

codice ipa: istsc_tvic876001 - CODICE UNIVOCO UFUE55



almeno 1 metro (da garantire anche prima, durante e dopo l'operazione di timbratura quando prevista).

È prevista una certa flessibilità oraria per l'ingresso dei bambini alla Scuola dell'infanzia, dalle 8.00 fino alle 9.15.

Al termine della giornata i genitori attenderanno i bambini all'ingresso che verranno accompagnati dai collaboratori.

L'accesso ai servizi, monitorato dagli insegnanti, avverrà per gruppi. Tra un gruppo e l'altro avverrà la sanificazione.

2B - Scuola Primaria D. L. Pellizzari - Fontane

Tenendo conto del naturale scaglionamento negli accessi e nelle uscite, in caso di contemporaneità, il personale scolastico è tenuto a mantenere una distanza di almeno 1 metro (da garantire anche prima, durante e dopo l'operazione di timbratura quando prevista).

Gli alunni arriveranno a scuola secondo l'orario stabilito ed entrando dal cancello (in base all'accesso assegnato) si posizioneranno nell'area del giardino adibita alla loro classe che sarà identificata grazie alla cartellonistica esposta, sempre preservando la distanza interpersonale di almeno un metro. In base all'organizzazione della sede e alle disposizioni relative agli ingressi, i docenti attenderanno nell'area del giardino o alla porta d'ingresso gli alunni e li condurranno nelle rispettive classi tramite specifico percorso.

Nelle aule **i docenti della scuola Don Lino Pellizzari** faranno accomodare gli alunni ai loro banchi, assegnando i posti in modo stabile. L'uso della mascherina chirurgica, correttamente indossata a coprire naso e bocca, è sempre previsto (sia in posizione statica, sia in posizione dinamica).

All'interno dell'edificio **gli alunni (e i docenti)**, tenendo sempre la destra, durante la giornata scolastica, accederanno - **uno alla volta - ai servizi igienici** più vicini alla propria aula, evitando ulteriori spostamenti.

Al termine delle lezioni i docenti avranno cura di accompagnare il gruppo classe all'uscita assegnata.

2C - Scuola Primaria E. De Amicis - Fontane



ISTITUTO COMPRENSIVO VILLORBA E POVEGLIANO

Via Solferino,14 - 31020 Fontane di Villorba (TV)

Tel. 0422 910803 – 0422 919633

C. F. 80021160264 - Codice Ministeriale TVIC876001

e-mail: TVIC876001@istruzione.it-TVIC876001@pec.istruzione.it

codice ipa: istsc_tvic876001 – CODICE UNIVOCO UFUE55



Tenendo conto del naturale scaglionamento negli accessi e nelle uscite, in caso di contemporaneità, il **personale scolastico** è tenuto a mantenere una distanza di almeno 1 metro (da garantire anche prima, durante e dopo l'operazione di timbratura quando prevista).

Gli alunni arriveranno a scuola secondo l'orario stabilito ed entrando dal cancello (in base all'accesso assegnato) si posizioneranno nell'area del giardino adibita alla loro classe che sarà identificata grazie alla cartellonistica esposta, sempre preservando la distanza interpersonale di almeno un metro. In base all'organizzazione della sede e alle disposizioni relative agli ingressi, i docenti attenderanno nell'area del giardino o alla porta d'ingresso gli alunni e li condurranno nelle rispettive classi tramite specifico percorso.

Nelle aule i **docenti della scuola De Amicis** faranno accomodare gli alunni ai loro banchi, assegnando i posti in modo stabile. L'uso della mascherina chirurgica, correttamente indossata a coprire naso e bocca, è sempre previsto (sia in posizione statica, sia in posizione dinamica).

All'**interno** dell'edificio **gli alunni (e i docenti)**, tenendo sempre la destra, durante la giornata scolastica, accederanno - **uno alla volta - ai servizi igienici** più vicini alla propria aula, evitando ulteriori spostamenti.

Al termine delle lezioni i docenti avranno cura di accompagnare il gruppo classe all'uscita assegnata.

2D - Scuola Primaria M. Polo - Villorba

Tenendo conto del naturale scaglionamento negli accessi e nelle uscite, in caso di contemporaneità, il **personale scolastico** è tenuto a mantenere una distanza di almeno 1 metro (da garantire anche prima, durante e dopo l'operazione di timbratura quando prevista).

Gli alunni arriveranno a scuola secondo l'orario stabilito ed entrando dal cancello (in base all'accesso assegnato) si posizioneranno nell'area del giardino adibita alla loro classe che sarà identificata grazie alla cartellonistica esposta, sempre preservando la distanza interpersonale di almeno un metro. In base all'organizzazione della sede e alle disposizioni relative agli ingressi, i docenti attenderanno nell'area del giardino o alla



ISTITUTO COMPRENSIVO VILLORBA E POVEGLIANO

Via Solferino, 14 - 31020 Fontane di Villorba (TV)

Tel. 0422 910803 – 0422 919633

C. F. 80021160264 - Codice Ministeriale TVIC876001

e-mail: TVIC876001@istruzione.it - TVIC876001@pec.istruzione.it

codice ipa: istsc_tvic876001 – CODICE UNIVOCO UFUE55



porta d'ingresso gli alunni e li condurranno nelle rispettive classi tramite specifico percorso.

Nelle aule i **docenti della scuola M. Polo** faranno accomodare gli alunni ai loro banchi, assegnando i posti in modo stabile. L'uso della mascherina chirurgica, correttamente indossata a coprire naso e bocca, è sempre previsto (sia in posizione statica, sia in posizione dinamica).

All'**interno** dell'edificio **gli alunni (e i docenti)**, tenendo sempre la destra, durante la giornata scolastica, accederanno - **uno alla volta - ai servizi igienici** più vicini alla propria aula, evitando ulteriori spostamenti.

Al termine delle lezioni i docenti avranno cura di accompagnare il gruppo classe all'uscita assegnata.

2E - Scuola primaria G. Marconi – Catena (momentaneamente nella sede M. Polo)

Tenendo conto del naturale scaglionamento negli accessi e nelle uscite, in caso di contemporaneità, il **personale scolastico** è tenuto a mantenere una distanza di almeno 1 metro (da garantire anche prima, durante e dopo l'operazione di timbratura quando prevista).

Gli alunni arriveranno a scuola secondo l'orario stabilito ed entrando dal cancello (in base all'accesso assegnato) entreranno a scuola dall'ingresso principale o dalla scala antincendio così come indicato dagli insegnanti, mantenendo tra loro una distanza interpersonale di almeno un metro. In base all'organizzazione della sede e alle disposizioni relative agli ingressi, i docenti attenderanno nell'area del giardino o alla porta d'ingresso gli alunni e li condurranno nelle rispettive classi tramite specifico percorso.

Nelle aule i **docenti della scuola G. Marconi** faranno accomodare gli alunni ai loro banchi, assegnando i posti in modo stabile. L'uso della mascherina chirurgica, correttamente indossata a coprire naso e bocca, è sempre previsto (sia in posizione statica, sia in posizione dinamica).

All'**interno** dell'edificio **gli alunni (e i docenti)**, tenendo sempre la destra, durante la giornata scolastica, accederanno - **uno alla volta - ai servizi igienici** più vicini alla propria aula, evitando ulteriori spostamenti.



ISTITUTO COMPRENSIVO VILLORBA E POVEGLIANO

Via Solferino,14 - 31020 Fontane di Villorba (TV)

Tel. 0422 910803 – 0422 919633

C. F. 80021160264 - Codice Ministeriale TVIC876001

e-mail: TVIC876001@istruzione.it-TVIC876001@pec.istruzione.it

codice ipa: istsc_tvic876001 – CODICE UNIVOCO UFUE55



Al termine delle lezioni i docenti avranno cura di accompagnare il gruppo classe all'uscita assegnata.

2F - Scuola Primaria G. Pascoli - S. Sisto

Tenendo conto del naturale scaglionamento negli accessi e nelle uscite, in caso di contemporaneità, il **personale scolastico** è tenuto a mantenere una distanza di almeno 1 metro (da garantire anche prima, durante e dopo l'operazione di timbratura quando prevista).

Gli alunni arriveranno a scuola secondo l'orario stabilito ed entrando dal cancello (in base all'accesso assegnato) si posizioneranno nell'area del giardino adibita alla loro classe che sarà identificata grazie alla cartellonistica esposta, sempre preservando la distanza interpersonale di almeno un metro. In base all'organizzazione della sede e alle disposizioni relative agli ingressi, i docenti attenderanno nell'area del giardino o alla porta d'ingresso gli alunni e li condurranno nelle rispettive classi tramite specifico percorso.

Nelle aule **i docenti della scuola G. Marconi** faranno accomodare gli alunni ai loro banchi, assegnando i posti in modo stabile. L'uso della mascherina chirurgica, correttamente indossata a coprire naso e bocca, è sempre previsto (sia in posizione statica, sia in posizione dinamica).

All'interno dell'edificio **gli alunni (e i docenti), tenendo sempre la destra**, durante la giornata scolastica, accederanno - **uno alla volta - ai servizi igienici** più vicini alla propria aula, evitando ulteriori spostamenti.

Al termine delle lezioni i docenti avranno cura di accompagnare il gruppo classe all'uscita assegnata.

2G - Scuola Primaria M. Fiore - Camalò

Tenendo conto del naturale scaglionamento negli accessi e nelle uscite, in caso di contemporaneità, il **personale scolastico** è tenuto a mantenere una distanza di almeno 1 metro (da garantire anche prima, durante e dopo l'operazione di timbratura quando prevista).

Gli alunni arriveranno a scuola secondo l'orario previsto dalla sede.

Le classi 1[^], 2[^] e 5[^] accedendo dal giardino si posizioneranno negli appositi spazi a loro dedicati, opportunamente segnalati con lo spray sul marciapiede. La classe 3[^] si



ISTITUTO COMPRENSIVO VILLORBA E POVEGLIANO

Via Solferino,14 - 31020 Fontane di Villorba (TV)

Tel. 0422 910803 – 0422 919633

C. F. 80021160264 - Codice Ministeriale TVIC876001

e-mail: TVIC876001@istruzione.it-TVIC876001@pec.istruzione.it

codice ipa: istsc_tvic876001 – CODICE UNIVOCO UFUE55



collocherà lungo lo scivolo laterale davanti alla scuola, la classe 4[^] davanti alla scalinata principale in modo parallelo. Le classi 1[^] e 2[^] si porranno all'ingresso laterale su precisi corridoi contrassegnati sul marciapiede.

L'ordine d'ingresso sarà il seguente:

- 1[^] e 2[^] (le cui aule sono dislocate al piano terra) entreranno per prime;
- 3[^], 4[^] e 5[^] a seguire.

I docenti attenderanno gli alunni nelle posizioni indicate.

Nelle aule i **docenti della scuola M. Fiore** faranno accomodare gli alunni ai loro banchi, assegnando i posti in modo stabile. L'uso della mascherina chirurgica, correttamente indossata a coprire naso e bocca, è sempre previsto (sia in posizione statica, sia in posizione dinamica).

All'**interno** dell'edificio **gli alunni (e i docenti)** si muoveranno tenendo sempre la destra, per facilitare la memorizzazione della regola all'inizio verrà tracciata una riga verde divisoria sul pavimento d'ingresso con alcune frecce segnaletiche.

Durante la giornata scolastica **gli alunni (e i docenti)**, accederanno - **uno alla volta - ai servizi igienici** più vicini alla propria aula, evitando ulteriori spostamenti.

Al termine di ogni lezione, i docenti accompagnando il gruppo all'uscita faciliteranno il deflusso seguendo quest'ordine:

- la classe 1[^] e 2[^] dall'ingresso laterale
- la classe 4[^] dall'ingresso principale

entrambe accompagnate al cancello dalle rispettive insegnanti creeranno delle file parallele ben distanziate. Seguiranno le classi, 3[^] e 5[^] con la stessa modalità.

Si raccomanderà ai genitori la massima puntualità, in modo da non creare assembramenti al cancello.

2H - Scuola Primaria P. Fabris - Povegliano

Tenendo conto del naturale scaglionamento negli accessi e nelle uscite, in caso di contemporaneità, il **personale scolastico** è tenuto a mantenere una distanza di almeno 1 metro (da garantire anche prima, durante e dopo l'operazione di timbratura quando prevista).

Gli alunni arriveranno a scuola secondo l'orario stabilito ed entrando dal cancello (in base all'accesso assegnato) si posizioneranno nell'area del giardino adibita alla loro classe che sarà identificata grazie alla cartellonistica esposta, sempre preservando la



ISTITUTO COMPRENSIVO VILLORBA E POVEGLIANO

Via Solferino,14 - 31020 Fontane di Villorba (TV)

Tel. 0422 910803 – 0422 919633

C. F. 80021160264 - Codice Ministeriale TVIC876001

e-mail: TVIC876001@istruzione.it-TVIC876001@pec.istruzione.it

codice ipa: istsc_tvic876001 – CODICE UNIVOCO UFUE55



distanza interpersonale di almeno un metro. In base all'organizzazione della sede e alle disposizioni relative agli ingressi, i docenti attenderanno nell'area del giardino o alla porta d'ingresso gli alunni e li condurranno nelle rispettive classi tramite specifico percorso.

Nelle aule i **docenti della scuola P. Fabris** faranno accomodare gli alunni ai loro banchi, assegnando i posti in modo stabile. L'uso della mascherina chirurgica, correttamente indossata a coprire naso e bocca, è sempre previsto (sia in posizione statica, sia in posizione dinamica).

All'interno dell'edificio **gli alunni (e i docenti), tenendo sempre la destra**, durante la giornata scolastica, accederanno - **uno alla volta - ai servizi igienici** più vicini alla propria aula, evitando ulteriori spostamenti.

Al termine delle lezioni i docenti avranno cura di accompagnare il gruppo classe all'uscita assegnata.

2I - SSPG G. Scarpa – Villorba (momentaneamente presso la sede G. Marconi)

Tenendo conto del naturale scaglionamento negli accessi e nelle uscite, in caso di contemporaneità, il **personale scolastico** è tenuto a mantenere una distanza di almeno 1 metro (da garantire anche prima, durante e dopo l'operazione di timbratura quando prevista).

Gli alunni arriveranno a scuola secondo l'orario stabilito nella sede e, entrando dalla porta principale, raggiungeranno la loro aula rispettando tra loro una distanza interpersonale di almeno un metro, Manterranno la destra sulle scale e nei corridoi, lì verranno accolti dai docenti.

La sorveglianza sarà garantita, in tutti gli spazi di passaggio, dai docenti posizionati alle porte delle aule e da un collaboratore scolastico posizionato all'ingresso al piano terra.

Nelle aule i **docenti della scuola** faranno accomodare gli alunni ai loro banchi, assegnando i posti in modo stabile per l'intera giornata.

All'interno dell'edificio **gli alunni (e i docenti)** si sposteranno **tenendo sempre la destra**, e, durante la giornata scolastica, accederanno - **uno alla volta - ai servizi igienici** più vicini alla propria aula, evitando ulteriori spostamenti.

Al termine delle lezioni i docenti avranno cura di accompagnare il gruppo classe all'uscita assegnata. Verrà utilizzata la stessa porta usata per l'entrata.



ISTITUTO COMPRENSIVO VILLORBA E POVEGLIANO

Via Solferino,14 - 31020 Fontane di Villorba (TV)

Tel. 0422 910803 – 0422 919633

C. F. 80021160264 - Codice Ministeriale TVIC876001

e-mail: TVIC876001@istruzione.it-TVIC876001@pec.istruzione.it

codice ipa: istsc_tvic876001 – CODICE UNIVOCO UFUE55



2L - SSPG Manzoni - Lancenigo

Tenendo conto del naturale scaglionamento negli accessi e nelle uscite, in caso di contemporaneità, **il personale scolastico** è tenuto a mantenere una distanza di almeno 1 metro (da garantire anche prima, durante e dopo l'operazione di timbratura quando prevista).

Gli alunni arriveranno a scuola secondo l'orario stabilito nella sede e, una volta che i collaboratori apriranno i varchi, entreranno e raggiungeranno in autonomia la propria classe ove troveranno ad accoglierli l'insegnante in orario.

Nelle aule **i docenti della scuola "A. Manzoni" di Lancenigo** faranno accomodare gli alunni ai loro banchi, assegnando i posti in modo stabile. Sia in situazione statica che dinamica (avvicinamento dell'insegnante o all'insegnante, movimenti in aula o per uscire dall'aula, ...) la mascherina chirurgica andrà posizionata correttamente fino a coprire naso e bocca.

All'interno dell'edificio gli alunni (e i docenti) negli spostamenti **terranno sempre la destra** e, durante la giornata scolastica, accederanno – **uno alla volta - ai servizi igienici** più vicini alla propria aula, evitando ulteriori spostamenti.

Al termine delle lezioni i docenti avranno cura di accompagnare il gruppo classe all'uscita assegnata.

2M - SSPG Manzoni - Povegliano

Tenendo conto del naturale scaglionamento negli accessi e nelle uscite, in caso di contemporaneità, **il personale scolastico** è tenuto a mantenere una distanza di almeno 1 metro (da garantire anche prima, durante e dopo l'operazione di timbratura quando prevista).

Gli alunni arriveranno a scuola secondo l'orario stabilito nella sede, entreranno nella porta destinata al loro ingresso, individualmente, dalle 7.55 alle 8.00, recandosi direttamente in classe senza sostare in atrio. I collaboratori scolastici regoleranno l'ingresso e i docenti della prima ora attenderanno gli alunni nelle rispettive classi.

Nelle aule **i docenti della prima ora** faranno accomodare gli alunni ai loro banchi, assegnando i posti in modo stabile. L'uso della mascherina chirurgica, correttamente indossata a coprire naso e bocca, è sempre previsto (sia in posizione statica, sia in posizione dinamica).



ISTITUTO COMPRENSIVO VILLORBA E POVEGLIANO

Via Solferino,14 - 31020 Fontane di Villorba (TV)

Tel. 0422 910803 – 0422 919633

C. F. 80021160264 - Codice Ministeriale TVIC876001

e-mail: TVIC876001@istruzione.it-TVIC876001@pec.istruzione.it

codice ipa: istsc_tvic876001 – CODICE UNIVOCO UFUE55



All'interno dell'edificio gli alunni (e i docenti), si sposteranno **tenendo sempre la destra**, e, durante la giornata scolastica (tranne durante la ricreazione ed evitando la prima e l'ultima ora di lezione), accederanno – **uno alla volta - ai servizi igienici** più vicini alla propria aula, evitando ulteriori spostamenti.

Al termine delle lezioni i docenti avranno cura di accompagnare il gruppo classe all'uscita assegnata.

3. REGOLE DA RISPETTARE DURANTE L'ATTIVITÀ A SCUOLA

a) Personale scolastico

Elementi comuni a tutto il personale:

- uso della mascherina chirurgica, salvo casi particolari, in situazioni sia statiche sia dinamiche, con distanziamento di almeno 1 metro e quando diversamente previsto dalla valutazione dei rischi;
- lavaggio e disinfezione frequente delle mani;
- arieggiamento regolare dei locali: in merito il CTS ha evidenziato la necessità "di assicurare l'aerazione dei locali in cui si svolgono le lezioni, avendo cura di garantire periodici e frequenti ricambi dell'aria, cui si provvederà contemperando l'esigenza di costante aerazione dell'ambiente didattico con il diritto degli allievi a svolgere le attività didattiche in condizioni ambientali confortevoli" (verbale n. 100 del 12/8/2020); anche il Protocollo d'intesa MI-OO.SS 2021/2022 stabilisce che "è opportuno mantenere, per quanto possibile, un costante e continuo ingresso di aria esterna outdoor all'interno degli ambienti e delle aule scolastiche". In concreto, si ritiene che l'apertura (possibilmente totale) delle finestre per alcuni minuti (ad es. 5 – 10 minuti, o anche di più, se l'ambiente è molto grande), ripetuta ogni una o due ore nell'arco dell'attività didattica al cambio dell'insegnante (o anche più frequentemente, in base al numero delle persone presenti all'interno dell'ambiente), accompagnata, se possibile, da un'apertura delle finestre più prolungata in occasione della ricreazione e della pausa pranzo, rappresenti un ragionevole compromesso tra le esigenze contrapposte della "costante aerazione dell'ambiente didattico" e del "diritto degli allievi a svolgere le attività didattiche in condizioni ambientali confortevoli";
- evitare le aggregazioni;



- evitare l'uso promiscuo di attrezzature.

Inoltre, tutti i lavoratori devono comunicare al Dirigente Scolastico l'insorgere di improvvisi sintomi che facciano pensare ad una diagnosi di infezione da SARS-CoV-2 (tosse, difficoltà respiratoria o febbre > 37,5 °C) mentre sono a scuola, e devono segnalare al Dirigente Scolastico e al Referente scolastico per il COVID-19 il fatto di aver avuto contatti stretti con casi confermati di COVID-19.

1) Personale amministrativo:

- evitare di spostarsi dal luogo in cui opera per recarsi a parlare con colleghi, se non per ragioni importanti, privilegiando i contatti telefonici interni;
- indossare sempre la mascherina. Si precisa che sono rispettate le distanze di sicurezza tra le postazioni degli assistenti amministrativi in segreteria, consentendo in tal modo l'attività contemporanea in presenza, e si garantisce nel contempo l'aerazione costante del locale tenendo sempre aperte le finestre a ribalta o spalancate quando il clima lo consente.

2) Personale insegnante:

- verificare che nelle aule didattiche la disposizione dei banchi non venga modificata rispetto a quella stabilita e opportunamente segnalata per il necessario distanziamento interpersonale;
- vigilare, in aula, sul rispetto del distanziamento tra gli allievi in situazioni statiche e sull'uso delle mascherine da parte degli allievi sia in condizione statica sia in condizione dinamica;
- vigilare sull'uso frequente da parte degli allievi delle soluzioni disinfettanti.

Per la **Scuola dell'Infanzia**, non essendo previsto il distanziamento tra i bambini, le insegnanti vigileranno prioritariamente sull'igiene delle mani e personale.

3) Personale collaboratore scolastico:

- verificare che nelle aule didattiche la disposizione dei banchi non venga modificata rispetto a quella stabilita e opportunamente segnalata per il necessario distanziamento interpersonale;
- vigilare sull'uso delle mascherine da parte degli allievi in ogni situazione;



ISTITUTO COMPRENSIVO VILLORBA E POVEGLIANO

Via Solferino,14 - 31020 Fontane di Villorba (TV)

Tel. 0422 910803 – 0422 919633

C. F. 80021160264 - Codice Ministeriale TVIC876001

e-mail: TVIC876001@istruzione.it-TVIC876001@pec.istruzione.it

codice ipa: istsc_tvic876001 – CODICE UNIVOCO UFUE55



- effettuare la pulizia quotidiana e la disinfezione periodica di ambienti, banchi, cattedre, tavoli, piani di lavoro, ecc. e, per l'Infanzia, la disinfezione periodica dei materiali didattici di uso promiscuo e dei giochi (con successivo risciacquo).

b) Famiglie e allievi

Si richiamano le indicazioni standard, che valgono per tutti gli allievi, salvo casi specifici:

- indossare la mascherina;
- non modificare la disposizione dei banchi all'interno delle aule didattiche;
- lavaggio e disinfezione frequente delle mani;
- non lasciare nulla sotto il banco; gli alunni eviteranno di lasciare a scuola oggetti personali, specie se in tessuto, per facilitare le operazioni di pulizia e disinfezione degli ambienti. Al termine delle lezioni, quindi, i sotto banchi dovranno rimanere sgombri.

Anche la **famiglia deve comunicare** al Dirigente Scolastico e al Referente scolastico per il COVID-19 quando il proprio figlio ha avuto contatti stretti con casi confermati di COVID-19.

Per la **Scuola dell'Infanzia**, ove non è previsto l'uso della mascherina, i bambini si igienizzeranno frequentemente le mani guidati dalle insegnanti, e per la famiglia valgono i seguenti punti:

- **comunicare** al Dirigente Scolastico e al Referente scolastico per il COVID-19 quando il proprio figlio ha avuto contatti stretti con casi confermati di COVID-19;
- **non portare giochi da casa.**

4. LAVAGGIO E DISINFEZIONE DELLE MANI

Tutti, insegnanti e allievi, sono tenuti al lavaggio frequente delle mani con acqua e sapone o con soluzione idroalcolica appositamente fornita dalla scuola tramite dispenser nei punti di accesso comuni e in ogni aula, seguendo accuratamente le indicazioni della cartellonistica appositamente esposta nei servizi igienici e nelle aule.

È inoltre necessario lavarsi e disinfettarsi le mani:

- * prima di consumare pasti o spuntini;
- * prima e dopo aver utilizzato i servizi igienici;
- * prima di utilizzare strumenti o attrezzature di uso promiscuo;



ISTITUTO COMPRENSIVO VILLORBA E POVEGLIANO

Via Solferino,14 - 31020 Fontane di Villorba (TV)

Tel. 0422 910803 – 0422 919633

C. F. 80021160264 - Codice Ministeriale TVIC876001

e-mail: TVIC876001@istruzione.it-TVIC876001@pec.istruzione.it

codice ipa: istsc_tvic876001 – CODICE UNIVOCO UFUE55



- * prima di accedere ai distributori automatici di bevande (solo personale scolastico - l'accesso ai distributori automatici è consentito solo nel rispetto del distanziamento di almeno 1 metro);
- * indossando i guanti monouso, nei casi in cui un'attività o una situazione specifica (anche personale, ad es. allergia ai saponi) ne preveda o ne consenta l'uso.

INDICAZIONI IGIENICHE E DI COMPORTAMENTO NECESSARIE A PROTEGGERSI DALL'INFEZIONE DA CORONAVIRUS

Tutte le persone, indipendentemente al loro grado di esposizione al Covid-19, possono offrire un rilevante contributo nel limitare la diffusione e il contagio del virus attraverso l'adozione di comportamenti consapevoli e responsabili da osservare negli ambienti di vita, così come nei luoghi di lavoro:

- lavare spesso le mani con acqua e sapone per almeno 60 secondi oppure con soluzioni idroalcoliche;
 - mantenere la distanza di almeno 1 metro da altre persone;
 - evitare abbracci e strette di mano;
 - evitare di toccare occhi, naso e bocca con le mani;
 - tossire e starnutire all'interno del gomito o utilizzando un fazzoletto usa e getta;
 - pulire spesso le superfici che si usano con disinfettanti a base di cloro o alcol;
 - areare frequentemente i locali;
 - evitare di condividere bottiglie, bicchieri, sigarette, asciugamani e in genere oggetti ad uso personale
 - evitare il contatto ravvicinato con persone che manifestano sintomi di infezioni di tipo respiratorio (febbre, raffreddore e/o tosse);
 - indossare la mascherina ed eseguire l'igiene delle mani prima di indossarla e dopo averla rimossa ed eliminata;
 - non recarsi al lavoro e contattare il medico di base in caso di febbre anche bassa (37,5°) con tosse, mal di gola o raffreddore;
 - non prendere farmaci antivirali e antibiotici, a meno che siano prescritti dal medico.



5. MASCHERINE, GUANTI E ALTRI DPI

Utilizzo delle mascherine: le mascherine monouso devono essere cambiate tutti i giorni, in particolare se utilizzate continuativamente, e devono essere indossate correttamente (aderenti e sufficientemente strette).



a) Personale scolastico

Per il personale scolastico si considereranno i seguenti casi:

- divieto di usare mascherine tipo FFP2 e FFP3 con valvola;
- casi in cui la mascherina chirurgica va sostituita con altra tipologia, fornita dalla scuola (ad es. durante attività lavorative per le quali la valutazione dei rischi individua la necessità di indossare appositi DPI);
- casi in cui è obbligatorio (o facoltà) indossare guanti in lattice monouso forniti dalla scuola (ad es. durante gli interventi di primo soccorso);
- casi in cui è facoltà indossare la visiera fornita dalla scuola o, previa autorizzazione, di propria dotazione (ad es. insegnanti di sostegno e OSS che interagiscono con allievi con forme di disabilità non compatibili con l'uso continuativo della mascherina, insegnanti dell'infanzia);
- le visiere vanno periodicamente disinfettate;
- **è vietato l'uso promiscuo di mascherine e guanti, nonché il loro riutilizzo se dismessi il giorno precedente;**
- mascherine e guanti dismessi vanno smaltiti secondo le modalità previste dall'ISS.30.



Previa autorizzazione e per motivi particolari (ad es. su indicazione del MC per un lavoratore fragile) o scopi specifici (ad esempio interventi di primo soccorso), è possibile usare mascherine di tipo FFP2 o FFP3 senza valvola, fornite dalla scuola.

b) Famiglie e allievi/studenti

Per gli allievi/studenti si considereranno i seguenti casi:

- casi in cui la mascherina non è obbligatoria (ad es. allievi con forme di disabilità non compatibili con l'uso continuativo della mascherina, alunni scuola dell'infanzia);
- **divieto di usare mascherine tipo FFP2 e FFP3 con valvola;**
- **è vietato l'uso promiscuo di mascherine e guanti, nonché il loro riutilizzo se dismessi il giorno precedente;**

- mascherine e guanti dismessi vanno smaltiti secondo le modalità previste dall'ISS.30.

6. MODALITÀ ORGANIZZATIVE

6A - Scuola dell'Infanzia Collodi - Lancenigo

Alla scuola dell'Infanzia le disposizioni sono differenziate rispetto agli altri ordini di scuola.

Nella riprogettazione degli spazi e degli ambienti educativi, sono state seguite alcune accortezze così riassumibili:

- **la stabilità dei gruppi:** è consigliato che i bambini si rapportino con gli stessi educatori, insegnanti e collaboratori di riferimento;
- la disponibilità di uno **spazio interno ad uso esclusivo per ogni gruppo di bambini**, con i suoi rispettivi arredi e giochi che saranno opportunamente sanificati. Si potranno variare gli spazi solo dopo attenta igienizzazione. Dovrà essere attuata una continua aerazione degli ambienti;
- **la colazione o la merenda** andranno consumati nello stesso spazio di esperienza dedicato al gruppo dei bambini (nelle aule/sezioni); **il pasto** sarà consumato nello spazio dedicato.
- **la suddivisione**, con segnaletica mobile, **degli spazi esterni disponibili** per i diversi gruppi di bambini presenti nella scuola, con utilizzo da parte di ogni gruppo



ISTITUTO COMPRENSIVO VILLORBA E POVEGLIANO

Via Solferino,14 - 31020 Fontane di Villorba (TV)

Tel. 0422 910803 – 0422 919633

C. F. 80021160264 - Codice Ministeriale TVIC876001

e-mail: TVIC876001@istruzione.it-TVIC876001@pec.istruzione.it

codice ipa: istsc_tvic876001 – CODICE UNIVOCO UFUE55



di un'area dedicata con i propri giochi, anche in tempi alternati, previa pulizia delle strutture.

La misurazione della temperatura corporea è OBBLIGATORIA per tutti i bambini al momento dell'ingresso a scuola e verrà effettuata dal personale collaboratore scolastico attraverso un termo scanner (e/o robottino), senza contatto diretto. Tutti gli adulti che hanno necessità di accedere nei locali interni devono essere in possesso di Green Pass da esibire e far validare dal personale delegato al controllo. **Per garantire maggiore sicurezza il bambino/a verrà accompagnato/a da UN SOLO GENITORE o delegato, che NON dovrà entrare nell'edificio scolastico:** per l'accoglienza, le insegnanti attenderanno i bambini direttamente all'ingresso della propria sezione, e le attività del primo periodo si svolgeranno nel giardino della scuola, all'aperto, salvo maltempo.

Nella scuola dell'infanzia il distanziamento fisico presenta criticità più marcate che dovranno richiedere particolari accorgimenti sia organizzativi che nel comportamento del personale. Occorre in tal caso assicurare indicazioni e risorse aggiuntive circa la pulizia assidua delle superfici, il lavaggio frequente delle mani, criteri di riduzione del numero degli alunni contemporaneamente presenti in classe.

Gli alunni della scuola dell'infanzia NON dovranno indossare la mascherina, come peraltro già previsto per i minori di 6 anni di età. Pertanto, non essendo sempre possibile garantire il distanziamento fisico dall'alunno, potrà essere previsto per il personale l'utilizzo di ulteriori dispositivi (es. guanti in nitrile e dispositivi di protezione per occhi, viso e mucose, visiera) oltre la consueta mascherina chirurgica.

Sono state individuate una entrata ed una uscita differenziate, indicate da apposita segnaletica con individuazione dei percorsi obbligatori.

Le attività ludico-motorie verranno svolte in giardino, in spazi riservati ad ogni singola sezione e in caso di maltempo verranno individuati degli spazi interni continuando a garantire la stabilità del gruppo sezione, un'accurata igienizzazione ed aerazione.

Per ragioni di igiene NON è consentito portare giochi da casa. Non è previsto l'utilizzo di bavaglino ed asciugamani personali che verranno sostituiti da salviette di carta.

I giochi verranno distinti per ogni singola sezione, e verranno frequentemente igienizzati.



6B - Scuola Primaria D. L. Pellizzari – Fontane

Effettuate tutte le misurazioni di cui ai documenti di riferimento, tutte le classi potranno riprendere l'attività didattica in presenza, nel rispetto delle misure di sicurezza: tutte le classi sono dotate di banchi singoli e le sedute sono distanziate di almeno 1 metro, consentendo ad ogni alunno/a, seduto al proprio banco, di lavorare indossando a mascherina chirurgica. La distanza tra l'insegnante e il 1° banco è garantita nella misura di 2 metri, e dal primo banco viene garantita la stessa misura per l'area di interazione alla lavagna.

Sono state previste n. 2 diverse entrate/uscite per gruppi distinti di classi:

- le classi 1^A (n. 22 alunni), 1^B (n. 15 alunni), 2^A (n. 18 alunni), 2^B (n. 14 alunni), entreranno ed usciranno dall'entrata principale.
- le classi 3^A (n. 17 alunni), e 3^B (n. 18 alunni), le classi 4^A (N. 22 alunni), e 4^B (n. 12 alunni), le classi 5^A (n. 20 alunni), e 5^B (n. 14 alunni), entreranno ed usciranno attraverso il cancello che porta al parcheggio con area delimitata al passaggio degli alunni.

Le classi **prime** e **seconde** entreranno ed usciranno dal cancello principale della scuola. Le classi **terze**, **quarte** e **quinte** entreranno ed usciranno dal cancello che porta al parcheggio con area delimitata al passaggio degli alunni. **Gli alunni** arriveranno puntuali a scuola, indossando la mascherina chirurgica e si posizioneranno nell'area del giardino adibita alla loro classe che sarà identificata grazie alla cartellonistica esposta, mantenendo tra loro una distanza interpersonale di almeno un metro. In base all'organizzazione della sede e alle disposizioni relative agli ingressi, i docenti attenderanno nell'area del giardino o alla porta d'ingresso gli alunni e li condurranno nelle rispettive classi tramite il percorso assegnato.

Entrando in classe sarà a loro disposizione un dispenser di soluzione idroalcolica per la disinfezione delle mani, dopodiché raggiungeranno il proprio banco, metteranno il proprio giubbotto/giacca o dietro la propria sedia o riponendolo all'interno di un sacchetto che verrà sistemato fuori negli appositi appendiabiti, mentre appoggeranno lo zaino accanto a sé o sotto il banco e si siederanno al posto con la mascherina correttamente posizionata.



ISTITUTO COMPRENSIVO VILLORBA E POVEGLIANO

Via Solferino,14 - 31020 Fontane di Villorba (TV)

Tel. 0422 910803 – 0422 919633

C. F. 80021160264 - Codice Ministeriale TVIC876001

e-mail: TVIC876001@istruzione.it-TVIC876001@pec.istruzione.it

codice ipa: istsc_tvic876001 – CODICE UNIVOCO UFUE55



La ricreazione avverrà all'aperto, salvo condizioni climatiche avverse, nelle apposite aree destinate alle varie classi appositamente delimitate.

Per le ricreazioni nel cortile della scuola le aree sono state divise così:

- cortile entrata principale classi prime,
- cortile anteriore classi seconde,
- cortile laterale anteriore destro classi terze,
- cortile laterale posteriore destro classi quarte,
- cortile posteriore classi quinte.

In caso di condizioni climatiche sfavorevoli la ricreazione sarà svolta in classe.

La mensa si effettueranno in due turni:

- le classi 1^A, 1^B, 3^A, 3^B dalle 12.10 alle 13.05;
- le classi 2^A, 2^B, 4^A- 4^B, 5^A- 5^B, dalle 13.15 alle 14.15.

Sarà utilizzato il pasto in monoporzione per evitare un doppio scodellamento.

Non verranno utilizzati i laboratori, ma l'attività laboratoriale verrà effettuata in classe. Per le attività alternative ed il sostegno verranno individuate aule specifiche che andranno igienizzate dopo l'utilizzo. Verrà predisposto un apposito modulo/registo conservato nel primo cassetto della cattedra in cui l'insegnante che entra con gli alunni registrerà l'orario di utilizzo e le persone che accedono in tale orario (nome dell'insegnante e degli alunni).

Nelle giornate di educazione motoria gli alunni dovranno arrivare a scuola già in tenuta sportiva, cambieranno le scarpe in classe e al termine della lezione tutti ad almeno un metro di distanza l'uno dall'altro ritorneranno nella propria aula. Sarà cura delle docenti liberare la palestra 10/15 minuti prima del termine dell'orario per permettere la pulizia della stessa.

Per l'attività motoria, nello specifico, si rimanda ad apposita sezione.

6C - Scuola Primaria E. De Amicis - Fontane

Effettuate tutte le misurazioni di cui ai documenti di riferimento, tutte le classi potranno riprendere l'attività didattica in presenza, nel rispetto delle misure di sicurezza: tutte le classi sono dotate di banchi singoli e le sedute sono distanziate di almeno 1 metro,



ISTITUTO COMPRENSIVO VILLORBA E POVEGLIANO

Via Solferino,14 - 31020 Fontane di Villorba (TV)

Tel. 0422 910803 – 0422 919633

C. F. 80021160264 - Codice Ministeriale TVIC876001

e-mail: TVIC876001@istruzione.it-TVIC876001@pec.istruzione.it

codice ipa: istsc_tvic876001 – CODICE UNIVOCO UFUE55



consentendo ad ogni alunno/a, seduto al proprio banco, di lavorare indossando a mascherina chirurgica. La distanza tra l'insegnante e il 1° banco è garantita nella misura di 2 metri, e dal primo banco viene garantita la stessa misura per l'area di interazione alla lavagna.

Sono state previste n. 2 diverse entrate/uscite per gruppi distinti di classi:

- le classi 2^A (n. 15 alunni), 2^B (n. 15 alunni), 4^A (n. 20 alunni) entreranno ed usciranno dal cancello grande affacciato su via Fontane.
- le classi 1^A (n. 19 alunni), 3^A (n. 19 alunni), 5^A (n. 22 alunni) entreranno ed usciranno dall'edificio attraverso il cancello piccolo affacciato su via Pegorile.

Ogni gruppo classe raggiungerà la propria aula attraverso percorsi differenziati.

Gli alunni di tutte e sei le classi del plesso arriveranno puntuali a scuola indossando la mascherina, e raggiungeranno la postazione assegnata alla loro classe, mantenendo tra loro una distanza interpersonale di almeno un metro, e attenderanno l'arrivo dell'insegnante per entrare nell'edificio scolastico che li condurrà in aula percorrendo il percorso stabilito.

Entrando in classe sarà a loro disposizione un dispenser di soluzione idroalcolica per la disinfezione delle mani, dopodiché raggiungeranno il proprio banco, metteranno il proprio giubbotto/giacca sullo schienale della propria sedia, appoggeranno lo zaino accanto a sé e si siederanno al posto con la mascherina correttamente posizionata.

La ricreazione avverrà all'aperto, salvo condizioni climatiche avverse, nelle apposite aree destinate alle varie classi e, per il tempo dell'intervallo, gli alunni potranno togliere la mascherina.

In caso di condizioni climatiche sfavorevoli la ricreazione sarà svolta in classe con mascherina indossata.

La mensa nel giorno di rientro, mercoledì, avverrà in due turni:

1° turno	12.10 - 13.00	cl. 4 ^A - cl. 5 ^A	in mensa
2° turno	13.10 - 14.00	cl. 1 ^A - cl. 3 ^A cl. 2 ^A - cl. 2 ^B	in mensa nelle rispettive aule



Sarà utilizzato il pasto in monoporzione per evitare un doppio scodellamento.

Non verranno utilizzati i laboratori ma l'attività laboratoriale verrà effettuata in classe. Per le attività alternative ed il sostegno verranno individuate aule specifiche per ogni piano che andranno igienizzate dopo l'utilizzo. Verrà predisposto un apposito modulo/registro conservato nel primo cassetto della cattedra in cui l'insegnante che entra con gli alunni registrerà l'orario di utilizzo e le persone che accedono in tale orario (nome dell'insegnante e degli alunni).

Le ore di educazione motoria per le classi 3[^] - 4[^] - 5[^] saranno accorpate in un'unica soluzione (2 ore consecutive a settimana), mentre le classi 1[^] - 2[^]A - 2[^]B svolgeranno attività motoria tutte le settimane.

Gli alunni dovranno arrivare a scuola già in tenuta sportiva; cambieranno le scarpe una volta giunti in palestra e, al termine della lezione, ad almeno un metro di distanza l'uno dall'altro, tutti ritorneranno a scuola accompagnati dalle insegnanti e dai genitori accompagnatori.

Per l'attività motoria, nello specifico, si rimanda ad apposita sezione.

6D - Scuola Primaria M. Polo - Villorba

Effettuate tutte le misurazioni di cui ai documenti di riferimento, tutte le classi potranno riprendere l'attività didattica in presenza, nel rispetto delle misure di sicurezza: tutte le classi sono dotate di banchi singoli e le sedute sono distanziate di almeno 1 metro, consentendo ad ogni alunno/a, seduto al proprio banco, di lavorare indossando a mascherina chirurgica. La distanza tra l'insegnante e il 1° banco è garantita nella misura di 2 metri, e dal primo banco viene garantita la stessa misura per l'area di interazione alla lavagna.

Sono state previste diverse entrate/uscite per gruppi distinti di classi:

- le classi 1[^]A (n. 22 alunni) e 1[^]B (n. 15 alunni) entreranno ed usciranno dal cancello denominato "piccolo" e successivamente dalla porta di ingresso principale.
- le classi 2[^]A (n. 22 alunni) e 2[^]B (n. 14 alunni) entreranno ed usciranno dal cancello denominato "grande" (anta destra) e successivamente dalle porte delle proprie aule.
- le classi 3[^] A (n. 17 alunni) e 3[^]B (n. 16 alunni) entreranno ed usciranno dall'edificio dal cancello denominato "grande" (anta sinistra) e successivamente dalle porte delle proprie aule.



ISTITUTO COMPRENSIVO VILLORBA E POVEGLIANO

Via Solferino, 14 - 31020 Fontane di Villorba (TV)

Tel. 0422 910803 - 0422 919633

C. F. 80021160264 - Codice Ministeriale TVIC876001

e-mail: TVIC876001@istruzione.it - TVIC876001@pec.istruzione.it

codice ipa: istsc_tvic876001 - CODICE UNIVOCO UFUE55



- le classi 4^A (n. 25 alunni) e 4^B (n. 20 alunni) entreranno ed usciranno dal cancello situato sul retro della scuola, e poi dalla porta posizionata sul retro dell'edificio.
- le classi 5^A (n. 20 alunni) e 5^B (n. 22 alunni) entreranno ed usciranno dall'edificio attraverso il cancello situato sul lato destro della scuola, zona campo da basket, e poi dalla porta laterale (lato scala antincendio).

Gli alunni arriveranno puntuali a scuola, indossando la mascherina chirurgica, e raggiungeranno l'ingresso suindicato mantenendo tra loro una distanza interpersonale di almeno un metro. In base all'organizzazione della sede e alle disposizioni relative agli ingressi, i docenti attenderanno nell'area del giardino o alla porta d'ingresso gli alunni e li condurranno nelle rispettive classi tramite il percorso assegnato.

Entrando in classe sarà a loro disposizione un dispenser di soluzione idroalcolica per la disinfezione delle mani, dopodiché raggiungeranno il proprio banco, metteranno il proprio giubbotto/giacca nel sacco personale appeso agli appendiabiti fuori la classe, appoggeranno lo zaino accanto a sé e si siederanno al posto con la mascherina correttamente posizionata.

La ricreazione avverrà all'aperto, salvo condizioni climatiche avverse, nelle apposite aree destinate alle varie classi, come esplicitato nella foto seguente.

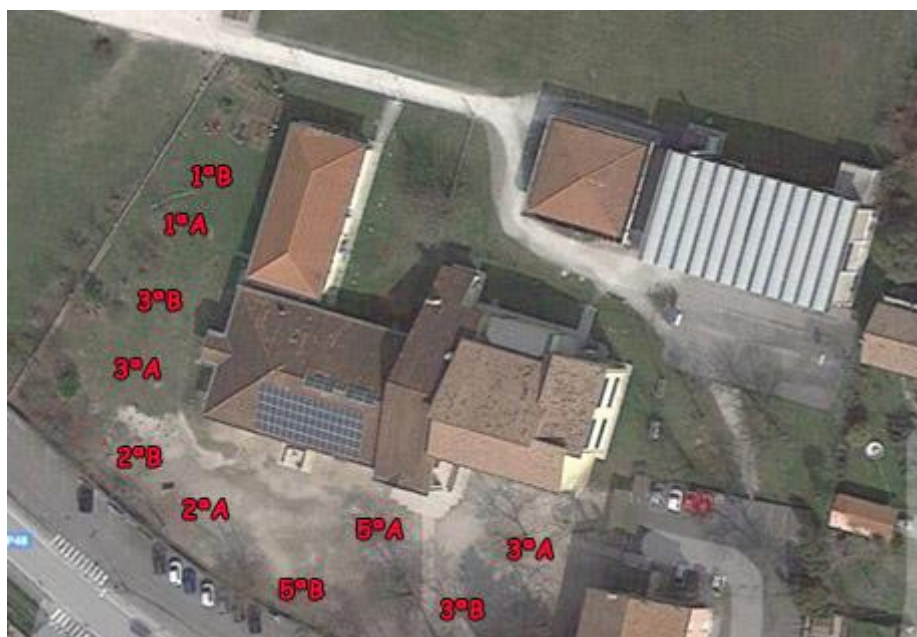

In caso di condizioni climatiche sfavorevoli la ricreazione sarà svolta in classe.

La mensa sarà organizzata in tre turni:



ISTITUTO COMPRENSIVO VILLORBA E POVEGLIANO

Via Solferino,14 - 31020 Fontane di Villorba (TV)

Tel. 0422 910803 – 0422 919633

C. F. 80021160264 - Codice Ministeriale TVIC876001

e-mail: TVIC876001@istruzione.it-TVIC876001@pec.istruzione.it

codice ipa: istsc_tvic876001 – CODICE UNIVOCO UFUE55



1° turno: dalle 12.10 alle 12.40: classi 1^aA, 2^aA, 3^aB

2° turno: dalle 13.00 alle 13.40: classi 3^aA, 4^aA, 5^aA

3° turno: dalle 13.40 alle 14.10: classi 2^aB (lunedì), 4^aB (martedì), 5^aB (giovedì), 1^aB (mercoledì).

Al tempo mensa dei singoli turni vanno aggiunti 30 minuti dedicati alla ricreazione.

Non verranno utilizzati i laboratori, ma l'attività laboratoriale verrà eventualmente svolta in classe. Per le attività alternative ed il sostegno verranno individuate aule specifiche per ogni piano che andranno igienizzate dopo l'utilizzo. Verrà predisposto un apposito modulo/registro conservato nel primo cassetto della cattedra in cui l'insegnante che entra con gli alunni registrerà l'orario di utilizzo e le persone che accedono in tale orario (nome dell'insegnante e degli alunni).

Il giorno in cui è prevista l'attività motoria, gli alunni dovranno arrivare a scuola già in tenuta sportiva, cambieranno le scarpe negli spogliatoi e al termine della lezione tutti ad almeno un metro di distanza l'uno dall'altro ritorneranno nella propria aula.

Per l'attività motoria, nello specifico, si rimanda ad apposita sezione.

6E - Scuola Primaria G. Marconi – Catena (momentaneamente presso la sede M. Polo)

Effettuate tutte le misurazioni di cui ai documenti di riferimento, tutte le classi potranno riprendere l'attività didattica in presenza, nel rispetto delle misure di sicurezza: tutte le classi sono dotate di banchi singoli e le sedute sono distanziate di almeno 1 metro, consentendo ad ogni alunno/a, seduto al proprio banco, di lavorare indossando a mascherina chirurgica. La distanza tra l'insegnante e il 1° banco è garantita nella misura di 2 metri, e dal primo banco viene garantita la stessa misura per l'area di interazione alla lavagna.

Sono state previste n. 2 diverse entrate/uscite per mezzi distinti di arrivo:

- Gli alunni che prendono il pulmino entreranno ed usciranno dagli spazi attinenti alla scuola dal cancelletto che immette nel parcheggio riservato agli operatori scolastici e saliranno dalla scala antincendio accompagnati da un collaboratore scolastico.
- Gli alunni che non prendono il pulmino entreranno ed usciranno dal cancello principale accompagnati da un docente. In particolare, usciranno in modo differenziato a seconda della classe: le classi 2^aA, 3^aA e 4^aA usciranno dalla scala



ISTITUTO COMPRENSIVO VILLORBA E POVEGLIANO

Via Solferino,14 - 31020 Fontane di Villorba (TV)

Tel. 0422 910803 – 0422 919633

C. F. 80021160264 - Codice Ministeriale TVIC876001

e-mail: TVIC876001@istruzione.it-TVIC876001@pec.istruzione.it

codice ipa: istsc_tvic876001 – CODICE UNIVOCO UFUE55



antincendio arrivando al cancello principale; le classi 5^A e 5^B usciranno dall'ingresso principale.

Accedendo al salone al primo piano gli alunni si divideranno nelle aree predisposte di fronte alla propria aula fino all'arrivo dell'insegnante di classe.

Gli alunni arriveranno puntuali a scuola, indossando la mascherina chirurgica, e si posizioneranno nell'area del giardino adibita alla loro classe, vicino alle scale antincendio o alle scale di accesso principale, mantenendo tra loro una distanza interpersonale di almeno un metro. In base all'organizzazione della sede e alle disposizioni relative agli ingressi, i docenti attenderanno nell'area del giardino gli alunni e li condurranno nelle rispettive classi tramite il percorso assegnato.

All'esterno di ogni classe sarà a loro disposizione un dispenser di soluzione idroalcolica per la disinfezione delle mani, dopodiché raggiungeranno il proprio banco, appoggeranno lo zaino accanto a sé e si siederanno al posto con la mascherina correttamente posizionata.

La ricreazione avverrà all'aperto, salvo condizioni climatiche avverse, nelle apposite aree destinate alle varie classi. L'uso delle due aree di pertinenza per la ricreazione verrà alternato settimanalmente. Le classi 2^A, 3^A e 4^A condivideranno la stessa area; lo stesso faranno le classi 5^A e 5^B.

In caso di condizioni climatiche sfavorevoli la ricreazione sarà svolta alternando le classi nel salone principale o nella propria aula debitamente arieggiata.

La mensa nel giorno del tempo prolungato avverrà in classe. Il pasto verrà distribuito e consumato in due turni:

- alle classi 5^A e 5^B dalle 12.25 alle 13.05;
- alle classi 2^A, 3^A e 4^A dalle 13.05 alle 13.50;

Al tempo mensa dei singoli turni vanno aggiunti 30 minuti dedicati alla ricreazione, antecedenti o posteriori a tale tempo.

Non verranno utilizzati i laboratori, ma l'attività laboratoriale verrà eventualmente svolta in classe. Per le attività alternative ed il sostegno verranno individuate aule specifiche per ogni piano che andranno igienizzate dopo l'utilizzo. Verrà predisposto un apposito modulo/registro conservato nel primo cassetto della cattedra in cui l'insegnante che entra con gli alunni registrerà l'orario di utilizzo e le persone che accedono in tale orario (nome dell'insegnante e degli alunni).



ISTITUTO COMPRENSIVO VILLORBA E POVEGLIANO

Via Solferino,14 - 31020 Fontane di Villorba (TV)

Tel. 0422 910803 – 0422 919633

C. F. 80021160264 - Codice Ministeriale TVIC876001

e-mail: TVIC876001@istruzione.it-TVIC876001@pec.istruzione.it

codice ipa: istsc_tvic876001 – CODICE UNIVOCO UFUE55



Per quanto riguarda l'attività motoria l'orario verrà predisposto in modo da poter consentire la pulizia e l'igienizzazione della palestra e degli spogliatoi tra una classe e l'altra.

Per l'attività motoria, nello specifico, si rimanda ad apposita sezione.

6F - Scuola Primaria G. Pascoli - San Sisto

Effettuate tutte le misurazioni di cui ai documenti di riferimento, tutte le classi potranno riprendere l'attività didattica in presenza, nel rispetto delle misure di sicurezza: tutte le classi sono dotate di banchi singoli e le sedute sono distanziate di almeno 1 metro, consentendo ad ogni alunno/a, seduto al proprio banco, di lavorare indossando a mascherina chirurgica. La distanza tra l'insegnante e il 1° banco è garantita nella misura di 2 metri, e dal primo banco viene garantita la stessa misura per l'area di interazione alla lavagna.

Sono state previste n. 3 diverse entrate/uscite per gruppi distinti di classi:

- le classi 1^A (n. 16 alunni) e 2^ (n. 16 alunni) entreranno ed usciranno dall'entrata principale.
- le classi 3^A (n. 18 alunni) e 4^ (n. 14 alunni) entreranno ed usciranno dall'edificio attraverso la porta laterale situata di fronte all'aula di immagine.
- classe 5^A (n. 21 alunni) entrerà ed uscirà dall'edificio attraverso la porta laterale che dà accesso alla palestra.

Tutte le classi entreranno ed usciranno dal cancello principale. **Gli alunni** arriveranno puntuali a scuola, indossando la mascherina chirurgica e si posizioneranno nell'area del giardino adibita alla loro classe, mantenendo la distanza interpersonale. In base all'organizzazione della sede e alle disposizioni relative agli ingressi, i docenti attenderanno nell'area del giardino o alla porta d'ingresso gli alunni e li condurranno nelle rispettive classi tramite il percorso assegnato.

Entrando in classe sarà a loro disposizione un dispenser di soluzione idroalcolica per la disinfezione delle mani, dopodiché raggiungeranno il proprio banco, metteranno il proprio giubbotto/giacca sullo schienale della propria sedia, appoggeranno lo zaino accanto a sé e si siederanno al posto, con la mascherina correttamente posizionata.

La ricreazione avverrà all'aperto, salvo condizioni climatiche avverse, nelle apposite aree destinate alle varie classi, e gli alunni potranno abbassare la mascherina.



ISTITUTO COMPRENSIVO VILLORBA E POVEGLIANO

Via Solferino,14 - 31020 Fontane di Villorba (TV)

Tel. 0422 910803 – 0422 919633

C. F. 80021160264 - Codice Ministeriale TVIC876001

e-mail: TVIC876001@istruzione.it-TVIC876001@pec.istruzione.it

codice ipa: istsc_tvic876001 – CODICE UNIVOCO UFUE55



Sarà privilegiata la ricreazione nel giardino, anche durante la stagione autunnale e invernale, indossando calzature adatte, di ricambio.

In caso di condizioni climatiche sfavorevoli la ricreazione sarà svolta in corridoio; i bambini si siederanno nella propria postazione segnata sul pavimento, in modo da poter arieggiare la classe.

Ad ogni cambio d'ora, è prevista una breve pausa in corridoio, in posizione statica, e l'apertura delle finestre in classe.

La mensa del giorno di rientro, martedì, avverrà in due turni:

- classi 1[^] e 2[^] dalle 12.10 alle 13.00;
- classi 3[^], 4[^], e 5[^], dalle 13.10 alle 14.00.

A turnazione, per rispettare il numero massimo di alunni all'interno del locale mensa (46 max), la classe 3[^] e la classe 5[^] consumeranno il pasto all'interno di una classe adibita unicamente alla funzione mensa con cadenza di 15 giorni. Sarà utilizzato il pasto in monoporzione.

Non verranno utilizzati i laboratori, ma l'attività laboratoriale verrà eventualmente svolta in classe. Per le attività alternative ed il sostegno verranno individuate aule specifiche per ogni piano che andranno igienizzate dopo l'utilizzo. Verrà predisposto un apposito modulo/registro conservato nel primo cassetto della cattedra in cui l'insegnante che entra con gli alunni registrerà l'orario di utilizzo e le persone che accedono in tale orario (nome dell'insegnante e degli alunni).

Per l'attività motoria, gli alunni dovranno arrivare a scuola già in tenuta sportiva, cambieranno le scarpe in classe o negli spogliatoi della palestra e al termine della lezione tutti ad almeno un metro di distanza l'uno dall'altro ritorneranno nella propria aula.

Per l'attività motoria, nello specifico, si rimanda ad apposita sezione.

6G - Scuola primaria M. Fiore - Camalò

Effettuate tutte le misurazioni di cui ai documenti di riferimento, tutte le classi potranno riprendere l'attività didattica in presenza, nel rispetto delle misure di sicurezza: tutte le classi sono dotate di banchi singoli e le sedute sono distanziate di almeno 1 metro, consentendo ad ogni alunno/a, seduto al proprio banco, di lavorare indossando a mascherina chirurgica. La distanza tra l'insegnante e il 1° banco è garantita nella misura



ISTITUTO COMPRENSIVO VILLORBA E POVEGLIANO

Via Solferino,14 - 31020 Fontane di Villorba (TV)

Tel. 0422 910803 – 0422 919633

C. F. 80021160264 - Codice Ministeriale TVIC876001

e-mail: TVIC876001@istruzione.it-TVIC876001@pec.istruzione.it

codice ipa: istsc_tvic876001 – CODICE UNIVOCO UFUE55



di 2 metri, e dal primo banco viene garantita la stessa misura per l'area di interazione alla lavagna.

Sono state previste n. 2 diverse entrate/uscite per gruppi distinti di classi:

- le classi 3^A (n. 24 alunni), 4^A (n. 23 alunni), 5^A (n. 25 alunni) entreranno ed usciranno dall'entrata principale.
- le classi 1^A (n. 20 alunni) e 2^a (n. 21 alunni) entreranno ed usciranno dall'edificio attraverso la porta laterale.

Gli alunni arriveranno puntuali a scuola, indossando la mascherina chirurgica e raggiungeranno i punti di ritrovo indicati al punto 2g dove i docenti prontamente li attenderanno per condurli nelle rispettive classi. Gli alunni che arriveranno a scuola con il Pedibus dovranno posizionarsi subito nei corridoi predisposti per la loro classe, mantenendo la distanza di sicurezza e non potranno passeggiare per il cortile.

In classe sarà a loro disposizione un dispenser di soluzione idroalcolica per la disinfezione delle mani, dopodiché raggiungeranno il proprio banco sistemando lo zaino accanto a sé, gli alunni di 1[^], 2[^] e 5[^] metteranno il proprio giubbotto/giacca in una busta sugli appositi appendiabiti, mentre gli alunni delle classi 3[^] e 4[^] metteranno il proprio giubbotto/giacca in una busta vicino al banco con la mascherina correttamente posizionata.

La ricreazione avverrà all'aperto, salvo condizioni climatiche avverse, nelle apposite aree destinate alle varie classi.

Le classi 5[^] e 2[^] si posizioneranno nell'area vicino all'ingresso secondario (fronte strada), debitamente separate per classe.

Le classi 1[^] farà ricreazione nella parte centrale del cortile: la classe 3[^] vicino alla rampa d'accesso.

La classe 4[^] sarà posizionata nella parte destra del cortile, fronte chiesa.

In caso di condizioni climatiche sfavorevoli la ricreazione sarà svolta in classe.

La mensa del martedì avverrà nei seguenti orari:

- dalle 12.10 alle 13.10 le classi 3[^], 4[^];
- dalle 12:40 alle 13:10 la classe 1[^]
- dalle 13:10 le classi 2[^] e 5[^]

Sarà utilizzato il pasto in monoporzione per evitare un doppio scodellamento solo per chi mangia in aula.



ISTITUTO COMPRENSIVO VILLORBA E POVEGLIANO

Via Solferino, 14 - 31020 Fontane di Villorba (TV)

Tel. 0422 910803 - 0422 919633

C. F. 80021160264 - Codice Ministeriale TVIC876001

e-mail: TVIC876001@istruzione.it - TVIC876001@pec.istruzione.it

codice ipa: istsc_tvic876001 - CODICE UNIVOCO UFUE55



Vista la capienza nella mensa potranno pranzare un massimo di 45 alunni, mentre i restanti (massimo 18 alunni) consumeranno il pasto nel laboratorio di pittura. Ogni gruppo sarà sorvegliato da un'insegnante. La classe 4[^] consumerà il pranzo nella propria aula.

Non verranno utilizzati i laboratori, ma l'attività laboratoriale verrà effettuata in classe. Per le attività alternative ed il sostegno verranno individuate aule specifiche per ogni piano che andranno igienizzate dopo l'utilizzo. Verrà predisposto un apposito modulo/registro conservato nel primo cassetto della cattedra in cui l'insegnante che entra con gli alunni registrerà l'orario di utilizzo e le persone che accedono in tale orario (nome dell'insegnante e degli alunni).

Gli alunni dovranno arrivare a scuola già in tenuta sportiva, cambieranno le scarpe in classe e al termine della lezione tutti ad almeno un metro di distanza l'uno dall'altro ritorneranno nella propria aula.

Le attività motorie del plesso si svolgeranno esclusivamente all'aperto o al campo parrocchiale.

Per l'attività motoria, nello specifico, si rimanda ad apposita sezione.

6H - Scuola primaria P. Fabris - Povegliano

Effettuate tutte le misurazioni di cui ai documenti di riferimento, tutte le classi potranno riprendere l'attività didattica in presenza, nel rispetto delle misure di sicurezza: tutte le classi sono dotate di banchi singoli e le sedute sono distanziate di almeno 1 metro, consentendo ad ogni alunno/a, seduto al proprio banco, di lavorare indossando a mascherina chirurgica. La distanza tra l'insegnante e il 1° banco è garantita nella misura di 2 metri, e dal primo banco viene garantita la stessa misura per l'area di interazione alla lavagna.

Sono state previste n. 2 diverse entrate/uscite per gruppi distinti di classi (con orario scaglionato):

- le classi 5[^]A (n. 16 alunni), 4[^]A (n. 22 alunni), entreranno alle ore 8.00 ed usciranno alle 13.00 dall'entrata principale;
- la classe 3[^]A (n. 21 alunni), entrerà alle 8.00 ed uscirà alle 13.00 dall'entrata lato scuole medie;
- le classi 1[^]A (n. 16 alunni) e 2[^]A (n. 18 alunni), entreranno alle ore 8.05 ed usciranno alle ore 13.05 dall'edificio dall'entrata principale.



ISTITUTO COMPRENSIVO VILLORBA E POVEGLIANO

Via Solferino,14 - 31020 Fontane di Villorba (TV)

Tel. 0422 910803 – 0422 919633

C. F. 80021160264 - Codice Ministeriale TVIC876001

e-mail: TVIC876001@istruzione.it-TVIC876001@pec.istruzione.it

codice ipa: istsc_tvic876001 – CODICE UNIVOCO UFUE55



Tutte le classi entreranno ed usciranno dal cancello principale. Gli **alunni** arriveranno puntuali a scuola e indossando la mascherina chirurgica si posizioneranno nell'area del giardino adibita alla loro classe che sarà identificata grazie alla cartellonistica esposta, mantenendo tra loro una distanza interpersonale di almeno un metro. In base all'organizzazione della sede e alle disposizioni relative agli ingressi, i docenti attenderanno nell'area del giardino o alla porta d'ingresso gli alunni e li condurranno nelle rispettive classi tramite il percorso assegnato.

Entrando in classe sarà a loro disposizione un dispenser di soluzione idroalcolica per la disinfezione delle mani, dopodiché raggiungeranno il proprio banco, metteranno il proprio giubbotto/giacca sullo schienale della propria sedia, appoggeranno lo zaino accanto a sé e si siederanno al posto con la mascherina correttamente posizionata.

La ricreazione avverrà all'aperto, salvo condizioni climatiche avverse, nelle apposite aree destinate alle varie classi.

Il giardino interno all'edificio è stato suddiviso in 5 aree una per classe in modo da evitare promiscuità dei gruppi.

In caso di condizioni climatiche sfavorevoli la ricreazione sarà svolta nei seguenti spazi interni alla scuola sempre nel rispetto delle norme per contrastare il diffondersi del COVID-19:

- classi 1 e 2 in salone,
- la classe 3 in classe o in corridoio,
- la classe 4 in classe,
- la classe 5 in classe

La mensa nel giorno di rientro, il martedì, avverrà in due turni:

- le classi 3[^] e 4[^] e 5[^] dalle 12.00 alle 13.00 (per un totale massimo di 55 alunni);
- le classi 1[^], 2[^] dalle 13.10 alle 14.10 (per un totale massimo di 55 alunni).

Si auspica che da quest'anno verrà utilizzato, come richiesto già l'anno scolastico precedente, il pasto in monoporzione per evitare un doppio scodellamento.

Non verranno utilizzati i laboratori ma l'attività laboratoriale verrà effettuata in classe. Per le attività alternative ed il sostegno verranno individuate aule specifiche per ogni piano che andranno igienizzate dopo l'utilizzo. Verrà predisposto un apposito modulo/registro conservato nel primo cassetto della cattedra in cui l'insegnante che entra con gli alunni registrerà l'orario di utilizzo e le persone che accedono in tale orario (nome dell'insegnante e degli alunni).



ISTITUTO COMPRENSIVO VILLORBA E POVEGLIANO

Via Solferino,14 - 31020 Fontane di Villorba (TV)

Tel. 0422 910803 – 0422 919633

C. F. 80021160264 - Codice Ministeriale TVIC876001

e-mail: TVIC876001@istruzione.it-TVIC876001@pec.istruzione.it

codice ipa: istsc_tvic876001 – CODICE UNIVOCO UFUE55



Le ore di educazione motoria saranno accorpate in un'unica soluzione per consentire la pulizia e l'igienizzazione della palestra e degli spogliatoi tra una classe e l'altra.

Gli alunni dovranno arrivare a scuola già in tenuta sportiva, cambieranno le scarpe in classe e al termine della lezione tutti ad almeno un metro di distanza l'uno dall'altro ritorneranno nella propria aula.

Per l'attività motoria, nello specifico, si rimanda ad apposita sezione.

6I - SSPG Scarpa – Villorba (momentaneamente presso la sede di G. Marconi)

Effettuate tutte le misurazioni di cui ai documenti di riferimento, tutte le classi potranno riprendere l'attività didattica in presenza, nel rispetto delle misure di sicurezza: tutte le classi sono dotate di banchi singoli e le sedute sono distanziate di almeno 1 metro, consentendo ad ogni alunno/a, seduto al proprio banco, di lavorare indossando a mascherina chirurgica. La distanza tra l'insegnante e il 1° banco è garantita nella misura di 2 metri, e dal primo banco viene garantita la stessa misura per l'area di interazione alla lavagna.

Le classi utilizzano tutte la stessa entrata/uscita (unica possibile).

Tutte le classi entreranno ed usciranno dal cancello pedonale. Gli alunni arriveranno puntuali a scuola (dalle 7.45) indossando la mascherina e raggiungeranno la porta destinata al loro ingresso mantenendo tra loro una distanza interpersonale di almeno un metro. Non si soffermeranno in giardino ma, come sopra indicato, raggiungeranno la loro aula immediatamente.

Entrando in classe sarà a loro disposizione un dispenser di soluzione idroalcolica per la disinfezione delle mani, dopodiché raggiungeranno il proprio banco, metteranno il proprio giubbotto/giacca sullo schienale della propria sedia, appoggeranno lo zaino accanto a sé e si siederanno al posto con la mascherina correttamente posizionata.

La ricreazione avverrà all'aperto, salvo condizioni climatiche avverse, nelle apposite aree destinate alle varie classi e contrassegnate da apposito cartello colorato.

- Le classi 1G, 2G, 3G escono e rientrano dalle scale antincendio
- Le classi 1F, 1H escono e rientrano dalla porta principale utilizzando le scale interne
- Le classi 3F, 3H escono e rientrano dalla porta principale
- Le classi 2F, 2H escono e rientrano dalla porta verso la ex mensa



ISTITUTO COMPRENSIVO VILLORBA E POVEGLIANO

Via Solferino,14 - 31020 Fontane di Villorba (TV)

Tel. 0422 910803 – 0422 919633

C. F. 80021160264 - Codice Ministeriale TVIC876001

e-mail: TVIC876001@istruzione.it-TVIC876001@pec.istruzione.it

codice ipa: istsc_tvic876001 – CODICE UNIVOCO UFUE55



In caso di condizioni climatiche sfavorevoli la ricreazione sarà svolta in classe.

La sorveglianza sarà sempre a carico del docente della terza ora. Eventuali docenti presenti a scuola durante l'intervallo si suddivideranno nelle tre zone per collaborare nella sorveglianza. La merenda verrà consumata in classe, seduti al proprio posto, all'inizio dell'intervallo.

La pausa negli ultimi 5 minuti della 5^a ora sarà svolta, come sempre, esclusivamente in classe e sarà in carico al docente della 5^a ora.

Gli alunni si recheranno ai servizi igienici solo durante l'orario scolastico e non durante l'intervallo, momento in cui si creerebbe sicuramente un assembramento.

Ogni attività laboratoriale verrà effettuata in classe o nella ex mensa (da utilizzare previa prenotazione) che verrà igienizzata al termine di ogni presenza.

Non verranno utilizzate le cassette dei telefoni.

Per l'attività motoria, nello specifico, si rimanda ad apposita sezione.

6L - SSPG Manzoni - Lancenigo

Effettuate tutte le misurazioni di cui ai documenti di riferimento, tutte le classi potranno riprendere l'attività didattica in presenza, nel rispetto delle misure di sicurezza: tutte le classi sono dotate di banchi singoli e le sedute sono distanziate di almeno 1 metro, consentendo ad ogni alunno/a, seduto al proprio banco, di lavorare indossando una mascherina chirurgica. La distanza tra l'insegnante e il 1° banco è garantita nella misura di 2 metri, e dal primo banco viene garantita la stessa misura per l'area di interazione alla lavagna.

Sono state previste n. 3 diverse entrate/uscite per gruppi distinti di classi:

- entreranno ed usciranno dall'entrata grande del cortile le classi 1^A (N. 24 alunni), 2^A (N. 21 alunni), 3^A (N. 23 alunni), 1^B (N. 25 alunni), 2^B (N. 27 alunni), 3^B (N. 25 alunni);
- entreranno ed usciranno dal cancelletto verso la piazza del Comune le classi 1^C (N. 25 alunni), 2^C (N. 25 alunni), 3^C (N. 23 alunni), 1^D (N. 25 alunni), 2^D (N. 27 alunni), 3^D (N. 21 alunni);
- entreranno ed usciranno dall'entrata dell'ingresso principale le classi 1^E (N. 23 alunni), 2^E (N. 25 alunni), 3^E (N. 24 alunni).



ISTITUTO COMPRENSIVO VILLORBA E POVEGLIANO

Via Solferino,14 - 31020 Fontane di Villorba (TV)

Tel. 0422 910803 – 0422 919633

C. F. 80021160264 - Codice Ministeriale TVIC876001

e-mail: TVIC876001@istruzione.it-TVIC876001@pec.istruzione.it

codice ipa: istsc_tvic876001 – CODICE UNIVOCO UFUE55



Gli **alunni** arriveranno puntuali a scuola indossando la mascherina, e raggiungeranno la porta destinata al loro ingresso mantenendo tra loro una distanza interpersonale di almeno un metro. Il docente della prima ora li attenderà puntualmente in classe.

Si precisa che le classi che si trovano al piano superiore e devono percorrere la scala principale dovranno salire nel seguente modo:

- 1^A, 2^A e 3^A percorrendo la scala sulla sinistra;
- 1^E, 2^E, 3^E percorrendo la scala sulla destra.

Entrando in classe sarà a disposizione un dispenser di soluzione idroalcolica per la disinfezione delle mani, dopodiché gli alunni raggiungeranno il proprio banco, metteranno il proprio giubbotto/giacca sullo schienale della propria sedia, appoggeranno lo zaino accanto a sé e si siederanno al posto con la mascherina correttamente posizionata.

La ricreazione avverrà all'aperto, salvo condizioni climatiche avverse, nelle apposite aree destinate alle varie classi e precisamente:

- nel cortile principale faranno la ricreazione le seguenti classi: 1^A, 2^A, 3^A, 1^B, 2^B, 3^B, 1^D, 2^D, 3^D, 3^E;
- nell'area antistante l'ingresso principale faranno la ricreazione le seguenti classi: 1^E, 2^E;
- nell'area antistante l'ingresso della palestra faranno la ricreazione le seguenti classi: 1^C, 2^C, 3^C.

In caso di condizioni climatiche sfavorevoli la ricreazione sarà svolta in classe alla presenza dell'insegnante della terza ora.

L'attività laboratoriale sarà ridotta al minimo e qualora due classi si dovessero susseguire nella mattinata, ogni ragazzo sanificherà la propria postazione prima di uscire dal laboratorio. Per le attività alternative ed il sostegno verranno individuate aule specifiche per ogni piano che andranno igienizzate dopo l'utilizzo.

Per quanto possibile le ore di educazione fisica saranno accorpate in un'unica soluzione (2 ore consecutive a settimana) per consentire la pulizia e l'igienizzazione della palestra tra una classe e l'altra.

Non essendo possibile utilizzare gli spogliatoi, gli alunni dovranno arrivare a scuola già in tenuta sportiva e cambieranno le scarpe in classe.

Per l'attività motoria, nello specifico, si rimanda ad apposita sezione.



ISTITUTO COMPRENSIVO VILLORBA E POVEGLIANO

Via Solferino,14 - 31020 Fontane di Villorba (TV)

Tel. 0422 910803 – 0422 919633

C. F. 80021160264 - Codice Ministeriale TVIC876001

e-mail: TVIC876001@istruzione.it-TVIC876001@pec.istruzione.it

codice ipa: istsc_tvic876001 – CODICE UNIVOCO UFUE55



6M - SSPG Manzoni - Povegliano

Effettuate tutte le misurazioni di cui ai documenti di riferimento, tutte le classi potranno riprendere l'attività didattica in presenza, nel rispetto delle misure di sicurezza: tutte le classi sono dotate di banchi singoli e le sedute sono distanziate di almeno 1 metro, consentendo ad ogni alunno/a, seduto al proprio banco, di lavorare indossando a mascherina chirurgica. La distanza tra l'insegnante e il 1° banco è garantita nella misura di 2 metri, e dal primo banco viene garantita la stessa misura per l'area di interazione alla lavagna (laddove possibile).

È prevista un'unica entrata/uscita per tutti i ragazzi.

Tutte le classi entreranno ed usciranno dal cancello principale. Gli alunni arriveranno puntuali a scuola, indossando la mascherina chirurgica e raggiungeranno la porta destinata al loro ingresso mantenendo tra loro una distanza interpersonale di almeno un metro. Il docente della classe li attenderà puntualmente sulla porta e li condurrà in classe seguendo l'apposita segnaletica.

Entrando in classe sarà a loro disposizione un dispenser di soluzione idroalcolica per la disinfezione delle mani, dopodiché raggiungeranno il proprio banco, metteranno il proprio giubbotto/giacca sullo schienale della propria sedia, appoggeranno lo zaino accanto a sé e si siederanno al posto.

La ricreazione avverrà all'aperto, salvo condizioni climatiche avverse, in apposite aree, delimitate, destinate alle varie classi.

Il corso M svolgerà la ricreazione nel cortile anteriore della scuola ed uscirà dall'uscita principale del piano terra.

Il corso L svolgerà la ricreazione nel cortile posteriore della scuola ed uscirà dall'uscita posteriore del piano terra.

I laboratori verranno utilizzati se è possibile rispettare il principio del distanziamento fisico. Dopo le attività didattiche nel laboratorio d'arte ogni alunno igienizzerà il suo banco per garantire la sicurezza delle classi successive. Inoltre, alla fine di ogni lezione verranno aperte le finestre per garantire un ricambio d'aria.

Per le attività alternative viene individuata un'aula specifica che andrà igienizzata dopo l'utilizzo. Verrà predisposto un apposito modulo/registro conservato nel primo cassetto della cattedra in cui l'insegnante che entra con gli alunni registrerà l'orario di utilizzo e le persone che accedono in tale orario (nome dell'insegnante e degli alunni).



Le ore di educazione fisica saranno accorpate in un'unica soluzione (2 ore consecutive a settimana) per consentire la pulizia e l'igienizzazione della palestra e degli spogliatoi tra una classe e l'altra. Solamente per la classe prima si preferisce avere le 2 ore settimanali in giorni diversi, per facilitare l'acquisizione delle modalità organizzative in tempi più rapidi.

Non sarà possibile utilizzare gli spogliatoi, per cui gli alunni dovranno arrivare a scuola già in tenuta sportiva, cambieranno le scarpe in classe e al termine della lezione tutti ad almeno un metro di distanza l'uno dall'altro rientreranno in classe. Gli alunni dovranno igienizzare le mani all'ingresso e all'uscita della palestra; gli attrezzi utilizzati saranno igienizzati dal docente a fine di ogni lezione.

Per l'attività motoria, nello specifico, si rimanda ad apposita sezione.

7. Svolgimento attività motoria

Come indicato nel *Documento tecnico sull'ipotesi di rimodulazione delle misure contenitive nel settore scolastico* del MI, per lo svolgimento delle attività motorie ove possibile e compatibilmente con le variabili strutturali, di sicurezza e metereologiche, è necessario privilegiarne lo svolgimento all'aperto, valorizzando lo spazio esterno quale occasione alternativa di apprendimento.

Per le attività di educazione fisica, qualora svolte al chiuso (es. palestre), dovrà essere garantita adeguata aerazione e un distanziamento interpersonale di almeno 2 metri (in analogia a quanto disciplinato nell'allegato 17 del DPCM 17 maggio 2020). Nelle prime fasi di riapertura delle scuole sono sconsigliati i giochi di squadra e gli sport di gruppo, mentre sono da privilegiare le attività fisiche sportive individuali che permettano il distanziamento fisico.

Come riportato dal *Piano per la ripartenza 2021/2022 – manuale operativo – aggiornamento 28/08/2021*

Le palestre sono per definizione spazi molto ampi, per cui il principio del distanziamento fisico è facilmente rispettabile e, quando richiesto, deve essere di almeno 2 m tra gli allievi ed altrettanto tra gli allievi e il docente. La situazione è decisamente migliore quando le attività didattiche di educazione fisica o di scienze motorie e sportive viene svolta all'aperto. La tabella di seguito riepiloga in modo schematico le indicazioni fornite dal CTS, in relazione al possibile colore delle zone geografiche

**ISTITUTO COMPRENSIVO VILLORBA E POVEGLIANO**

Via Solferino,14 - 31020 Fontane di Villorba (TV)

Tel. 0422 910803 – 0422 919633

C. F. 80021160264 - Codice Ministeriale TVIC876001

e-mail: TVIC876001@istruzione.it-TVIC876001@pec.istruzione.it

codice ipa: istsc_tvic876001 – CODICE UNIVOCO UFUE55



Attività / zone	Zona bianca	Zona gialla/arancione
All'aperto	sono praticabili anche i giochi di squadra uso non obbligatorio della mascherina	è bene privilegiare le attività individuali uso non obbligatorio della mascherina
In palestra	è bene privilegiare le attività individuali deve essere garantita un'adeguata aerazione della palestra	solo attività individuali deve essere garantita un'adeguata aerazione della palestra

8. GESTIONE DELLE PALESTRE

Poiché l'Ente locale concede l'uso di palestre alle società sportive in orario di chiusura della scuola (più frequentemente in orario tardo pomeridiano o serale), l'uso promiscuo degli impianti sportivi deve essere regolamentato da un'apposita convenzione tra tutte le parti interessate (scuole, Ente locale e società sportive o altri soggetti), che regolamenti almeno i seguenti aspetti:

- * gli orari d'accesso all'impianto, che garantiscano di evitarne l'uso contemporaneo;
- * l'utilizzo delle attrezzature fisse (canestri, reti da pallavolo, spalliere, quadri svedesi, ecc.);
- * l'utilizzo dei materiali ginnici (palloni, palle mediche, manubri, materassini, ecc.);
- * l'utilizzo di spogliatoi, servizi igienici e magazzini;
- * i tempi, i modi e le competenze della pulizia e disinfezione di tutti gli ambienti dell'impianto utilizzati;



ISTITUTO COMPRENSIVO VILLORBA E POVEGLIANO

Via Solferino,14 - 31020 Fontane di Villorba (TV)

Tel. 0422 910803 – 0422 919633

C. F. 80021160264 - Codice Ministeriale TVIC876001

e-mail: TVIC876001@istruzione.it-TVIC876001@pec.istruzione.it

codice ipa: istsc_tvic876001 – CODICE UNIVOCO UFUE55



- * le modalità dell'eventuale stoccaggio di attrezzature e materiali in uso ad un unico soggetto proprietario;
- * la gestione dei controlli periodici sulle attrezzature fisse, finalizzati a riscontare eventuali difetti o rotture che ne possono compromettere l'uso in sicurezza;
- * la gestione dei presidi di primo soccorso e dell'eventuale defibrillatore.

Si suggerisce inoltre di introdurre, laddove non ancora presente, un apposito Registro, per monitorare l'uso dell'impianto, avere contezza dell'avvenuta pulizia e disinfezione prima dell'utilizzo da parte di un altro soggetto e per eventuali segnalazioni.

9. PROCEDURE DI PULIZIA E DISINFEZIONE DEGLI AMBIENTI

La pulizia (con i normali prodotti e mezzi in uso) deve riguardare:

- i pavimenti di tutti gli ambienti utilizzati (aule, laboratori/aule attrezzate, palestre e relativi spogliatoi, mense, servizi igienici, ingressi, corridoi, scale, ecc.);
- i piani di lavoro, banchi, cattedre e tavoli.

La disinfezione deve riguardare:

- i pavimenti di tutti gli ambienti utilizzati (con prodotti virucidi, ad es. ipoclorito di sodio allo 0,1 % in cloro);
- i piani di lavoro, banchi, cattedre e tavoli (con prodotti virucidi, ad es. etanolo almeno al 70 %);
- tastiere di pc, telefoni, maniglie di porte e finestre, superfici e rubinetteria dei servizi igienici, tastiere dei distributori automatici di bevande, tastiere dei timbratori, attrezzature e materiali da palestra, giochi e materiali didattici di uso promiscuo per l'infanzia, visiere, utensili da lavoro, e ogni altra superficie che può venire toccata in modo promiscuo (con prodotti virucidi, ad es. etanolo almeno al 70 %)

Al termine delle operazioni di disinfezione, per ottenere la massima efficacia è importante arieggiare gli ambienti.

10. RISPOSTA A EVENTUALI CASI E FOCOLAI DA COVID-19 (DAL RAPPORTO ISS COVID SCUOLE 21.08.2020)



ISTITUTO COMPRENSIVO VILLORBA E POVEGLIANO

Via Solferino,14 - 31020 Fontane di Villorba (TV)

Tel. 0422 910803 – 0422 919633

C. F. 80021160264 - Codice Ministeriale TVIC876001

e-mail: TVIC876001@istruzione.it-TVIC876001@pec.istruzione.it

codice ipa: istsc_tvic876001 – CODICE UNIVOCO UFUE55



In tutti le sedi è stata prevista una stanza dedicata per i casi sospetti di COVID-19, diversa rispetto all'eventuale locale infermeria.

Il referente COVID dell'Istituto è la docente Tolino Mafalda, e in ogni plesso è stato individuato un referente COVID e un sostituto con compiti specifici nel ricostruire e tracciare eventuali contatti stretti di casi.

11. In aderenza alla normativa vigente si aggiorna il presente Protocollo integrando le norme di ripartenza del "Progetto Pedibus" – ALLEGATO A

Indicazioni utili

1. Nel caso in cui un alunno presenti un aumento della temperatura corporea al di sopra di 37,5°C o un sintomo compatibile con COVID-19, in ambito scolastico

- * L'operatore scolastico che viene a conoscenza di un alunno sintomatico deve avvisare il referente scolastico per COVID-19.
- * Il referente scolastico per COVID-19 o altro componente del personale scolastico deve telefonare immediatamente ai genitori/tutore legale.
- * Ospitare l'alunno in una stanza dedicata o in un'area di isolamento.
- * Procedere all'eventuale rilevazione della temperatura corporea, da parte del personale scolastico individuato, mediante l'uso di termometri che non prevedono il contatto.
- * Il minore non deve essere lasciato da solo ma in compagnia di un adulto che preferibilmente non deve presentare fattori di rischio per una forma severa di COVID-19 come, ad esempio, malattie croniche preesistenti e che dovrà mantenere, ove possibile, il distanziamento fisico di almeno un metro e la mascherina chirurgica fino a quando l'alunno non sarà affidato a un genitore/tutore legale.
- * Far indossare una mascherina chirurgica all'alunno se ha un'età superiore ai 6 anni e se la tollera.
- * Dovrà essere dotato di mascherina chirurgica chiunque entri in contatto con il caso sospetto, compresi i genitori o i tutori legali che si recano in Istituto per condurlo presso la propria abitazione.
- * Fare rispettare, in assenza di mascherina, l'etichetta respiratoria (tossire e starnutire direttamente su di un fazzoletto di carta o nella piega del gomito). Questi



fazzoletti dovranno essere riposti dallo stesso alunno, se possibile, ponendoli dentro un sacchetto chiuso.

- * Pulire e disinfettare le superfici della stanza o area di isolamento dopo che l'alunno sintomatico è tornato a casa.
- * I genitori devono contattare il PLS/MMG per la valutazione clinica (triage telefonico) del caso.
- * Il PLS/MMG, in caso di sospetto COVID-19, richiede tempestivamente il test diagnostico e lo comunica al DdP.
- * Il Dipartimento di prevenzione provvede all'esecuzione del test diagnostico.
- * Il Dipartimento di prevenzione si attiva per l'approfondimento dell'indagine epidemiologica e le procedure conseguenti.
- * Se il test è positivo verranno attivate tutte le procedure prescritte dalla normativa vigente fino al rientro in comunità definito dal SISP.

1.1 Nel caso in cui un alunno presenti un aumento della temperatura corporea al di sopra di 37,5°C o un sintomo compatibile con COVID-19, presso il proprio domicilio

- * L'alunno deve restare a casa.
- * I genitori devono informare il PLS/MMG.
- * I genitori dello studente devono comunicare l'assenza scolastica per motivi di salute.
- * Il PLS/MMG, in caso di sospetto COVID-19, richiede tempestivamente il test diagnostico e lo comunica al DdP.
- * Il Dipartimento di prevenzione provvede all'esecuzione del test diagnostico.
- * Il Dipartimento di Prevenzione si attiva per l'approfondimento dell'indagine epidemiologica e le procedure conseguenti.
- * Il DdP provvede ad eseguire il test diagnostico e si procede come indicato al paragrafo 1.

1.2 Nel caso in cui un operatore scolastico presenti un aumento della temperatura corporea al di sopra di 37,5°C o un sintomo compatibile con COVID-19, in ambito scolastico

- * Assicurarsi che l'operatore scolastico indossi, come già previsto, una mascherina chirurgica; invitare e ad allontanarsi dalla struttura, rientrando al proprio domicilio



e contattando il proprio MMG per la valutazione clinica necessaria. Il Medico curante valuterà l'eventuale prescrizione del test diagnostico.

- * Il MMG, in caso di sospetto COVID-19, richiede tempestivamente il test diagnostico e lo comunica al DdP.
- * Il Dipartimento di prevenzione provvede all'esecuzione del test diagnostico.
- * Il Dipartimento di Prevenzione si attiva per l'approfondimento dell'indagine epidemiologica e le procedure conseguenti.
- * Il Dipartimento di prevenzione provvede all'esecuzione del test diagnostico e si procede come indicato al paragrafo 2.1.1
- * In caso di diagnosi di patologia diversa da COVID-19, il MMG redigerà una attestazione che l'operatore può rientrare scuola poiché è stato seguito il percorso diagnostico-terapeutico e di prevenzione per COVID-19 di cui al punto precedente e come disposto da documenti nazionali e regionali.

1.3 Nel caso in cui un operatore scolastico presenti un aumento della temperatura corporea al di sopra di 37.5°C o un sintomo compatibile con COVID-19, al proprio domicilio

- * L'operatore deve restare a casa.
- * Informare il MMG.
- * Comunicare l'assenza dal lavoro per motivi di salute, con certificato medico.
- * Il MMG, in caso di sospetto COVID-19, richiede tempestivamente il test diagnostico e lo comunica al DdP.
- * Il DdP provvede all'esecuzione del test diagnostico.
- * Il DdP si attiva per l'approfondimento dell'indagine epidemiologica e le procedure conseguenti.
- * Il DdP provvede ad eseguire il test diagnostico e si procede come indicato al paragrafo 2.1.1
- * In caso di diagnosi di patologia diversa da COVID-19, il MMG redigerà una attestazione che l'operatore può rientrare scuola poiché è stato seguito il percorso diagnostico-terapeutico e di prevenzione per COVID-19 di cui al punto precedente e come disposto da documenti nazionali e regionali.

1.4 Nel caso di un numero elevato di assenze in una classe



ISTITUTO COMPRENSIVO VILLORBA E POVEGLIANO

Via Solferino,14 - 31020 Fontane di Villorba (TV)

Tel. 0422 910803 – 0422 919633

C. F. 80021160264 - Codice Ministeriale TVIC876001

e-mail: TVIC876001@istruzione.it-TVIC876001@pec.istruzione.it

codice ipa: istsc_tvic876001 – CODICE UNIVOCO UFUE55



- * Il referente scolastico per il COVID-19 deve comunicare al DdP se si verifica un numero elevato di assenze improvvise di studenti in una classe (es. 40%; il valore deve tenere conto anche della situazione delle altre classi) o di insegnanti.
- * Il DdP effettuerà un'indagine epidemiologica per valutare le azioni di sanità pubblica da intraprendere, tenendo conto della presenza di casi confermati nella scuola o di focolai di COVID-19 nella comunità.

1.5 Alunno o operatore scolastico convivente di un caso

Si sottolinea che qualora un alunno o un operatore scolastico fosse convivente di un caso, esso, su valutazione del DdP, sarà considerato contatto stretto e posto in quarantena. Eventuali suoi contatti stretti (esempio compagni di classe dell'alunno in quarantena), non necessitano di quarantena, a meno di successive valutazioni del DdP in seguito a positività di eventuali test diagnostici sul contatto stretto convivente di un caso.

1.6 Un alunno o un operatore scolastico risultano SARS-CoV-2 positivi

- * Chiudere le aree utilizzate dalla persona positiva fino al completamento della sanificazione.
- * Aprire porte e finestre per favorire la circolazione dell'aria nell'ambiente.
- * Sanificare (pulire e disinfettare) tutte le aree utilizzate dalla persona positiva, come uffici, aule, mense, bagni e aree comuni.
- * Continuare con la pulizia e la disinfezione ordinaria.

2. Collaborare con il DdP

In presenza di casi confermati COVID-19, spetta al DdP della ASL competente territorialmente di occuparsi dell'indagine epidemiologica volta ad espletare le attività di contact tracing (ricerca e gestione dei contatti). Per gli alunni ed il personale scolastico individuati come contatti stretti del caso confermato COVID-19 il DdP provvederà alla prescrizione della quarantena. Per agevolare le attività di contact tracing, il referente scolastico per COVID-19 dovrà:

- * fornire l'elenco degli studenti della classe in cui si è verificato il caso confermato;
- * fornire l'elenco degli insegnanti/educatori che hanno svolto l'attività di insegnamento all'interno della classe in cui si è verificato il caso confermato;



ISTITUTO COMPRESIVO VILLORBA E POVEGLIANO

Via Solferino, 14 - 31020 Fontane di Villorba (TV)

Tel. 0422 910803 - 0422 919633

C. F. 80021160264 - Codice Ministeriale TVIC876001

e-mail: TVIC876001@istruzione.it - TVIC876001@pec.istruzione.it

codice ipa: istsc_tvic876001 - CODICE UNIVOCO UFUE55



- * fornire elementi per la ricostruzione dei contatti stretti;
- * indicare eventuali alunni/operatori scolastici con fragilità;
- * fornire eventuali elenchi di operatori scolastici e/o alunni assenti.

2.1 Elementi per la valutazione della quarantena dei contatti stretti e della chiusura di una parte o dell'intera scuola

La valutazione dello stato di contatto stretto è di competenza del DdP e le azioni sono intraprese dopo una valutazione della eventuale esposizione. Se un alunno/operatore scolastico risulta COVID-19 positivo, il DdP valuterà di prescrivere la quarantena a tutti gli studenti della stessa classe e agli eventuali operatori scolastici esposti che si configurino come contatti stretti. La chiusura di una scuola o parte della stessa dovrà essere valutata dal DdP in base al numero di casi confermati e di eventuali cluster e del livello di circolazione del virus all'interno della comunità. Inoltre, il DdP potrà prevedere l'invio di unità mobili per l'esecuzione di test diagnostici presso la struttura scolastica in base alla necessità di definire eventuale circolazione del virus.

2.2 Alunno o operatore scolastico contatto stretto di un contatto stretto di un caso

Si sottolinea che, qualora un alunno o un operatore scolastico risultasse contatto stretto di un contatto stretto (ovvero nessun contatto diretto con il caso), non vi è alcuna precauzione da prendere a meno che il contatto stretto del caso non risulti successivamente positivo ad eventuali test diagnostici disposti dal DdP e che quest'ultimo abbia accertato una possibile esposizione. In quel caso si consulti il capitolo 2.1.

LE CINQUE REGOLE PER IL RIENTRO A SCUOLA IN SICUREZZA

Torniamo a scuola più consapevoli e responsabili: insieme possiamo proteggerci tutti

1. Se hai sintomi di infezioni respiratorie acute (febbre, tosse, raffreddore) parlane subito con i genitori e NON venire a scuola.
2. Quando sei a scuola indossa una mascherina per la protezione del naso e della bocca.
3. Segui le indicazioni degli insegnanti e rispetta la segnaletica.



ISTITUTO COMPRENSIVO VILLORBA E POVEGLIANO

Via Solferino,14 - 31020 Fontane di Villorba (TV)

Tel. 0422 910803 – 0422 919633

C. F. 80021160264 - Codice Ministeriale TVIC876001

e-mail: TVIC876001@istruzione.it-TVIC876001@pec.istruzione.it

codice ipa: istsc_tvic876001 – CODICE UNIVOCO UFUE55



4. Mantieni sempre la distanza di 1 metro, evita gli assembramenti (soprattutto in entrata e uscita) e il contatto fisico con i compagni.

5. Lava frequentemente le mani o usa gli appositi dispenser per tenerle pulite; evita di toccarti il viso e la mascherina.

Allegato "A"

Norme di sicurezza ANTI-COVID Progetto Pedibus

Piano per la ripartenza A.S. 2021/2022

L'obiettivo del presente protocollo è fornire a tutti gli attori coinvolti: famiglie, alunni e volontari dell'Istituto Comprensivo di Villorba e Povegliano indicazioni per la ripartenza del *Progetto Pedibus* previsto dal PTOF, nel rispetto della normativa vigente e tenendo conto dei diversi riferimenti normativi nazionali e regionali, al fine di mettere in atto tutte le misure di sicurezza e di prevenzione previste per arginare e contenere la diffusione del COVID-19. Il presente protocollo costituisce parte integrante del *Protocollo di misure operative di sicurezza anti-contagio e di contrasto all'epidemia di Covid-19*.

Protocollo di sicurezza da attuarsi:

- 1) Alunni e accompagnatori del Pedibus sono soggetti alla regola del distanziamento di 1 metro, gli stessi dovranno disporsi in fila indiana rispettando la distanza medesima. Il distanziamento va sempre mantenuto, compatibilmente con la sicurezza dei bambini. Il contatto fisico deve essere evitato il più possibile.
- 2) È fatto obbligo per tutti l'uso della mascherina (sia per gli accompagnatori sia per i bambini), anche se l'attività si svolge all'aperto.
- 3) L'igiene delle mani è fondamentale. Il volontario di turno avrà cura di far sanificare le mani ai bambini prima che prendano il proprio posto nella cordata. La corda stessa è soggetta a disinfezione quotidiana mediante uno spray idroalcolico prima della partenza.
- 4) I referenti di linea concorderanno con il Dirigente Scolastico, o il referente di plesso, le modalità di consegna degli alunni presso la scuola. Non sarà consentito l'accesso dei volontari all'interno dell'edificio scolastico. Nel caso in cui fosse necessario



ISTITUTO COMPRENSIVO VILLORBA E POVEGLIANO

Via Solferino,14 - 31020 Fontane di Villorba (TV)

Tel. 0422 910803 – 0422 919633

C. F. 80021160264 - Codice Ministeriale TVIC876001

e-mail: TVIC876001@istruzione.it-TVIC876001@pec.istruzione.it

codice ipa: istsc_tvic876001 – CODICE UNIVOCO UFUE55



operare diversamente i volontari firmeranno apposita autodichiarazione e/o si atterrano alle eventuali indicazioni dell'I.C.

- 5) I registri delle presenze degli alunni e i turni dei volontari saranno redatti e conservati con cura al fine di permettere il tracciamento necessario nel rispetto delle norme per il contenimento dell'epidemia.
- 6) Chiunque sia sintomatico o malato non partecipa al Pedibus.
- 7) Sarà cura dei genitori effettuare la misurazione della temperatura prima di condurre i propri figli alla fermata e si renderanno garanti di ciò. Il patto di corresponsabilità che viene firmato nei confronti della scuola vale anche per il Pedibus in quanto attività prevista nel PTOF. In caso di mancata firma l'allievo non potrà partecipare al progetto.
- 8) Si consiglia di rispettare il limite dei 65 anni per i volontari. I conducenti a rischio devono essere sostituiti.